

CLIPPER'S LIVE, SL



# MEMÒRIA DE SEGURETAT

---

*CAP ROIG FESTIVAL 2026*

30/01/2026

ARNAU ABRIL  
CASELLAS -  
DNI [REDACTED]

Firmado digitalmente por  
ARNAU ABRIL CASELLAS  
- DNI [REDACTED]  
Fecha: 2026.01.30  
10:53:33 +01'00'

<b>MEMÒRIA DE SEGURETAT</b>		
CAP ROIG FESTIVAL 2026	Del 03 de Juliol al 18 d'Agost del 2026	
CLIPPER'S LIVE,, SL		

## PROPIETAT INTEL·LECTUAL I CONFIDENCIALITAT

La informació continguda en el present document té caràcter confidencial i ha estat elaborada exclusivament per a la seva utilització en el marc del projecte, activitat o expedient concret per la qual ha estat encarregada.

Aquest document, així com el seu contingut tècnic, criteri professional, metodologia, solucions adoptades, disseny i format, constitueixen una obra protegida per la normativa vigent en matèria de drets d'autor i propietat intel·lectual, sent-ne l'autor i titular **ATIM Event Engineering SL**.

[REDACTED]

La posada a disposició del document al client no comporta la cessió dels drets de propietat intel·lectual, sinó únicament una autorització d'ús limitada, vinculada de manera exclusiva al projecte, emplaçament i finalitat per als quals ha estat redactat.

[REDACTED]

No està permesa la reproducció, distribució, modificació, reutilització o aplicació del document, total o parcial, en altres projectes, activitats o emplaçaments diferents dels previstos, sense autorització expressa i escrita del autor.

[REDACTED]

[REDACTED]

Qualsevol ús del document fora del seu àmbit i context original es realitzarà sota la responsabilitat exclusiva del tercer que el dugui a terme, restant l'autor exempt de qualsevol responsabilitat derivada d'una aplicació indeguda o extrapolada del seu contingut.

[REDACTED]

[REDACTED]

[REDACTED]

## ÍNDEX

1	MEMÒRIA DE SEGURETAT .....	3
1.1	NECESSITATS DE VIGILANTS DE SEGURETAT PRIVADA (ART.43 REPAR DECRET 112/2010) ..	8
1.2	PLA D'AUTOPROTECCIÓ (ART.46 REPAR 112/2010) (ANNEX 2) .....	8
2	CONDICIONS D'HIGIENE I SALUT. (ART. 47 REPAR 112/2010),.....	8
3	DISPOSITIU D'ASSISTÈNCIA SANITÀRIA. (ART 48. REPAR 112/2010).....	9
4	CONDICIONANTS D'ACCÉS (ART 51 AL 56 REPAR 112/2010). .....	9
4.1	OBLIGACIÓ DE DISPOSAR DE PERSONAL DE CONTROL D'ACCÉS (ART. 57-58 REPAR 112/2010) .....	9
5	EPÍLEG .....	10
6	PLÀNOLS .....	11

<b>MEMÒRIA DE SEGURETAT</b>		
CAP ROIG FESTIVAL 2026	Del 03 de Juliol al 18 d'Agost del 2026	
CLIPPER'S LIVE,, SL		

## 1 MEMÒRIA DE SEGURETAT

El Cap Roig Festival es celebra a Calella de Palafrugell, entre el 03 de juliol i el 18 d'agost del 2026.

Disposarà del Pla d'Autoprotecció amb el contingut mínim establert a l'annex II del "Decret 30/2015, de 3 de març, pel qual s'aprova el catàleg d'activitats i centres obligats a adoptar mesures d'autoprotecció i es fixa el contingut d'aquestes mesures".

En aquesta memòria s'adjunta un resum del mateix, així com la justificació dels punts sobre seguretat del DECRET 112/2010.

Els Jardins de Cap Roig són propietat de la Fundació Bancària La Caixa, que autoritza CLIPPER'S LIVE, S.L.

TELÈFONS	
Clipper's Live SL	934 67 27 70
Jardins de Cap roig	618 29 34 98 / 972 61 45 82

Director de la instal·lació i Director del Pla	

Les coordenades UTM de l'activitat són les següents:



Coordenades UTM

Coordenades UTM 31N – ETRS89	
X	514698,3
Y	4636130,8

<b>MEMÒRIA DE SEGURETAT</b>		
CAP ROIG FESTIVAL 2026	Del 03 de Juliol al 18 d'Agost del 2026	
CLIPPER'S LIVE,, SL		

## MITJANS HUMANS DISPONIBLES

- Personal de producció: 10 persones
- Personal de seguretat (Vigilants de Seguretat i Controlador d'Accés): 8 persones (3VS i 5CA) + 1 COORDINADOR
- Personal de manteniment: 8 persones
- Personal d'atenció al públic: 12 persones
- Personal restaurant/bars: 20 persones
- Aforament: 2.440 persones

La presència del personal i els ocupants indicats té lloc cada dia d'espectacle entre les 18h. i fins a 02:00h per evacuacions i sortida de públic i personal.

## ORGANIGRAMA

El responsable principal és Alberto Cordovilla Santiuste, que té a les seves ordres un responsable de cada àrea: Organització, seguretat, manteniment i atenció al públic. Al Pla d'Autoprotecció, s'hi adjunta l'organigrama general d'organització i el d'actuació en cas d'emergència.

## EQUIPS D'EMERGÈNCIA

- Responsable: Alberto Cordovilla Santiuste. Telf. 630 98 50 08
- Cap d'emergència: Alberto Cordovilla Santiuste
- Equips d'intervenció: Personal de seguretat i auxiliars.
- Cap d'evacuació i confinament: Alberto Cordovilla Santiuste
- Equips d'evacuació: personal de seguretat designat per zones de grada i escenari.

## EQUIPS DE PRIMERS AUXILIS.

Es disposarà d'ambulància assistencial tipus B (SVB) amb metge i equip sanitari i totalment equipat, amb la targeta de transport de la generalitat actualitzada i certificació sanitària per transport de persones.

Per tant, complim amb el que determina la taula de l'annex III al punt 2 del Decret 30/2015, Instal·lacions tancades desmuntables o de temporada amb capacitat o aforament igual o superior a 2.000 persones. I requereix 1 DEA (Desfibril·lador Extern Automàtic) i 2 interventors formats en ASI (Assistència Sanitària Immediata) i DEA.

## INVENTARI I ANÀLISI DELS RISCOS.

**Risc intern / Risc d'incendi Forestal:** Aquest serà mitjà o alt en funció de les condicions meteorològiques. (Vent, sequera). La zona propera a l'auditori (25 m.) estarà lliure de vegetació baixa o arbustiva, amb la massa forestal clar i les branques podades. És una zona enjardinada i amb constant manteniment.

**Generadors elèctrics provisionals:** El risc serà mitjà. Hi ha personal de manteniment i els generadors disposen dels sistemes de seguretat segons la normativa. A la zona d'ubicació hi ha extintors.

<b>MEMÒRIA DE SEGURETAT</b>		
CAP ROIG FESTIVAL 2026	Del 03 de Juliol al 18 d'Agost del 2026	
CLIPPER'S LIVE,, SL		

**Zona de baix graderies i escenari:** Risc baix. La càrrega de foc es nul·la a l'estructura de suport de grades i escenari. No hi ha emmagatzematge de materials i els materials utilitzats, com a teles i recobriments són ignífugats.

**Cuina – restaurant:** Risc baix. Aparells elèctrics i cremadors de gas propà provisionals.

**Magatzem i grup de pressió:** Risc baix. Maquinaria del grup i material emmagatzemat.

**Risc intern / risc d'explosió:** Bombones de gas propà de la cuina. Risc especial.

L'accés al recinte té una amplada que permet l'estacionament de vehicles del Servei d'Extinció d'Incendis i Salvament. Disposa d'una entrada de 4,50 metres per la qual accedirien els vehicles esmentats a l'interior si fos necessari.

Els accessos resisteixen una sobrecàrrega per a vehicles dels SIS de 2.000 kg/m<sup>2</sup>. Aquesta franja operativa per als SIS estarà lliure d'obstacles.

Es disposa de dos hidrants situats, un al camí de la dreta de la tribuna mirant l'escenari, i l'altre, al camí principal d'accés a 25 m de l'entrada a la zona de l'auditori i un hidrant públic al camí públic d'accés.

#### **MESURES CORRECTORES DE RISC I AUTOPROTECCIÓ.**

No es permetrà fumar dins del recinte de l'auditori, escenari i dependències annexes, ni tampoc a les zones properes a la vegetació del jardí.

Es formarà el personal responsable en el seguiment de les mesures que cal adoptar en cas d'emergència. El personal responsable rebrà un exemplar del Pla d'Autoprotecció actualitzat.

Hi haurà un exemplar de la Memòria de Seguretat i els plànols de l'activitat del Pla d'Autoprotecció a l'oficina d'accés al recinte (Torres), a disposició dels serveis d'emergència.

Es realitza un certificat de solidesa d'estructures de les grades i l'escenari.

Es realitzarà l'actualització del manteniment dels hidrants i extintors instal·lats.

Es realitzarà un pla de control i manteniment de les instal·lacions elèctriques provisionals.

Es mantindrà la zona de 25 m. propera a l'auditori neta de vegetació baixa o arbustiva i s'efectuarà un reg preventiu de totes aquestes zones poc abans de cada espectacle.

Es formarà el personal de seguretat del recinte del castell en les mesures a adoptar en cas que sigui necessari el confinament del públic en aquest recinte

No es permet cap espectacle amb ús de material pirotècnic o similar.

<b>MEMÒRIA DE SEGURETAT</b>		
CAP ROIG FESTIVAL 2026	Del 03 de Juliol al 18 d'Agost del 2026	
CLIPPER'S LIVE,, SL		

## ACCIONS A REALITZAR PER A CADA RISC

**COMUNICACIONS I ALARMA:** En cas d'emergència s'avisarà de l'evacuació per la megafonia i es comunicarà a l'Ajuntament i al servei de bombers d'emergències (Tel. 112).

**INTERVENCIÓ:** Només s'intervindrà en focs de poca entitat que puguin ser controlats amb els extintors portàtils. Tot cas es donarà avís a Bombers.

Si hi ha un foc, independentment de la seva importància, qui ho descobreixi ho comunicarà al cap d'emergència i aquest n'avaluarà la importància.

Si es tracta d'un conat d'incendi i pot ser sufocat amb els extintors, un cop restablert la normalitat s'anotará el sinistre.

Si el foc no pot ser extingit en breus moments es desencadenarà l'alarma general, i això donarà lloc a l'avís del Servei de Bombers al 112 i al CRAM.

El personal preparat intentarà sufocar el foc amb els mitjans de què disposin fins a l'arribada dels bombers.

**EVACUACIÓ:** Es donarà avís per la megafonia de l'escenari i del recinte de l'evacuació. Aquest avís suposará el cessament immediat de les activitats i la sortida de tots els espectadors i personal per les sortides assenyalades pels llums i senyals d'emergència.

L'evacuació la dirigirà el cap d'emergència amb el personal designat a cada zona de grada i escenari i es conduirà el públic de manera ordenada.

Es controlarà el correcte trànsit per les escales de la grada. S'ajudaran persones amb diversitat funcional. S'impedirà l'aglomeració de públic evacuat a les sortides. Es conduirà el personal als punts de reunió indicats.

## TELÈFONS D'EMERGÈNCIES

- Emergències 112
- Bombers 112
- Mossos d'Esquadra 112
- Servei d'emergències sanitàries 061
- Hospital de Palamós 972600160.

### TELÈFONS DEL PERSONAL RESPONSABLE ACTIVITAT

- Cap d'emergència i responsable dels Festivals:

[REDACTED]  
[REDACTED]  
[REDACTED]

- Responsable del Jardí de Cap Roig:

[REDACTED]  
[REDACTED]  
[REDACTED]

### TELÈFONS DE LES EMPRESES DE SERVEIS I MANTENIMENT

- CLIPPER'S LIVE, S.L..

[REDACTED]

- Estructures de graderies i escenari: Nüssli España, SA. Tel. 93 842 00 55

[REDACTED]

- Algeco mòduls:

[REDACTED]

- Instal·lacions elèctriques + hidrants: Instal·lacions Joan Servià, S.L.

[REDACTED]

- Generadors: GAM.

[REDACTED]

- Carpes: BC Carpes:

[REDACTED]

### PROGRAMA D'IMPLANTACIÓ.

S'entregarà al personal de seguretat una fotocòpia del Pla d'autoprotecció. Es disposaran els plànols de senyalització d'evacuacions i punts de reunió, a llocs visibles i de fàcil consulta per a tot el personal.

### PROGRAMA DE MANTENIMENT.

Manteniment d'instal·lacions i equips. Es realitzaran els manteniments normatius dels extintors i de les instal·lacions elèctriques fixes i provisionals.

Es comprovarà el funcionament dels llums d'emergència i l'existència i la correcta posició de les indicacions de sortida d'emergència.

Les estructures desmuntables es revisaran abans de cada espectacle.

## ESTUDI I AVALUACIÓ DELS INCIDENTS I ACCIDENTS

Per part del cap d'emergència es portarà un control escrit dels incidents i accidents de l'activitat, anotant el dia i hora, incident/accident que ha passat i amb quins mitjans s'han solucionat. S'avaluaran i es prendran les mesures oportunes per corregir el problema.

### 1.1 NECESSITATS DE VIGILANTS DE SEGURETAT PRIVADA (ART.43 REPAR DECRET 112/2010)

En tot l'horari de funcionament el festival disposarà per l'aforament de 2.440 espectadors de, com a mínim:

- Dues persones vigilants de seguretat privada per cada 1001 espectadors: 2 Unitats
- Una persona vigilant de seguretat privada més per cada 1000 espectadors d'aforament autoritzat: 1 Unitats.

Es disposarà, segons la normativa, durant la durada de l'espectacle de 3 unitats de vigilants de seguretat com a mínim.

S'adjuntarà al present expedient el contracte amb l'empresa corresponent, quan es disposi.

### 1.2 PLA D'AUTOPROTECCIÓ (ART.46 REPAR 112/2010) (ANNEX 2)

El Cap Roig Festival és un espectacle musical en establiment obert al públic no permanent desmuntable amb instal·lacions amb capacitat o aforament igual o superior a 2.000 persones (2.440 espectadors)

Segons el Decret 30/2015 del Pla d'Autoprotecció, el Cap Roig Festival necessita Pla d'Autoprotecció.

## 2 CONDICIONS D'HIGIENE I SALUT. (ART. 47 REPAR 112/2010),

El Festival estarà dotat de cabines de vàter i lavabo, en una proporció mínima d'una cabina per a cada 150 i una més per cada 150 persones d'aforament autoritzat.

L'aforament autoritzat és de 2.440 espectadors/150 espectadors = 17 cabines necessàries. Per tant, es disposa de:

	Inodors Homes	Inodors Dones	Urinaris	Rantamans	Inodor Adaptat	Lavabo Adatant	Dutxes
Castell	6	8	3	6	3	3	-
Edifici Bar-Restaurant	6	8	16	10	2	2	-
Vestuari Castell	2	2		4			4
<b>TOTAL</b>	<b>32</b>		<b>19</b>	<b>20</b>	<b>5</b>	<b>5</b>	<b>4</b>

<b>MEMÒRIA DE SEGURETAT</b>		
CAP ROIG FESTIVAL 2026	Del 03 de Juliol al 18 d'Agost del 2026	
CLIPPER'S LIVE,, SL		

La dotació de banys adaptats es realitzarà en funció del que estableix l'article 1.2.3 del DB-SUA, aportant a cada esdeveniment un lavabo accessible per cada 10 unitats d'inodors. Per tant, amb la dotació de 5 banys adaptats cobrim la necessitat per a aquest públic.

### **3 DISPOSITIU D'ASSISTÈNCIA SANITÀRIA. (ART 48. REPAR 112/2010).**

La dotació del personal mèdic ve regulada per allò descrit a l'article 48 del Decret 112/2010 de REPAR, els establiments amb aforament a partir de 1.000 persones, disposaran d'una infermeria amb instal·lacions, materials i equips adequats per prestar els primers auxilis en cas d'accident, malaltia o crisi sobtada. La infermeria pot ser substituïda per una farmaciola i la presència de vehicles medicalitzats mentre l'establiment estigui obert al públic o l'activitat recreativa es dugui a terme.

El festival disposarà d'ambulància assistencial tipus B (SVB) amb metge i equip sanitari i totalment equipat, amb la targeta de transport de la Generalitat actualitzada i certificació sanitària per transport de persones; dotada de 1 DEA (Desfibril·lador Extern Automàtic) i 2 interventors formats en ASI (Assistència Sanitària Immediata) i DEA. L d'un punt mèdic a la zona de la grada

El recinte del Castell disposa de farmaciola equipada, així com a la zona de l'escenari.

### **4 CONDICIONANTS D'ACCÉS (ART 51 AL 56 REPAR 112/2010).**

Al recinte del festival s'explotarà la comercialització de begudes i aliments i estarà prohibit l'accés de les mateixes per part del públic assistent. Amb l'exercici del dret d'admissió es podrà impedir la introducció al recinte del festival de begudes i aliments. El dret d'admissió es regula pels articles esmentats del Reglament.

L'accés de persones menors de 16 anys estarà autoritzat sempre que vagin acompanyats dels progenitors o tutors. En general es complirà el descrit als articles esmentats.

#### **4.1 OBLIGACIÓ DE DISPOSAR DE PERSONAL DE CONTROL D'ACCÉS (ART. 57-58 REPAR 112/2010)**

El Festival Cap Roig està obligat a tenir personal de control d'accés. Segons l'art. 58 a partir de 1001 persones d'aforament màxim autoritzat: 4 persones, com a mínim, i 1 més per cada 1000 persones més.

Per tant, es necessitaran per a 2.440 espectadors, mínim: 5 persones de control d'accés.

S'adjuntarà al present expedient el contracte amb l'empresa corresponent, quan es disposi.

El control d'aforament dels espectadors assistents es realitza de forma manual a l'accés de públic general i a l'accés de convidats i organització, mitjançant la validació d'entrada comprada.

<b>MEMÒRIA DE SEGURETAT</b>		
CAP ROIG FESTIVAL 2026	Del 03 de Juliol al 18 d'Agost del 2026	
CLIPPER'S LIVE,, SL		

## 5 EPÍLEG

Amb les dades que es consignen en aquesta memòria, i la documentació que s'adjunta, el facultatiu que subscriu, s'estima que s'ha complert amb el disposat en quantes Normes i Ordenances són d'aplicació; no obstant això, queda disposat a proporcionar els detalls i aclariments que es considerin oportuns.

I signa la present memòria als efectes que es considerin oportuns.

Barcelona, 30 de gener del 2026

[Redacted signature area]

  
ARNAU ABRIL CASELLAS, E.T.O.P.  
COL·LEGIAT Nº 21215

[Redacted text]

[Redacted text]

[Redacted text]

*Arnau Abril Casellas*  
*Enginyer Tècnic d'Obres Públiques*  
*Tècnic Competent Acreditat*

[Redacted text]

[Redacted text]

[Redacted text]

6 PLÀNOLS

- PLÀNOL D'EMPLAÇAMENT I UBICACIÓ

- PLÀNOL IMPLANTACIÓ DE L'ACTIVITAT

PLÀNOL DISPOSITIU DE SEGURETAT DE L'ACTIVITAT

# EMPLAÇAMENT ACTIVITAT - COORDENADES UTM

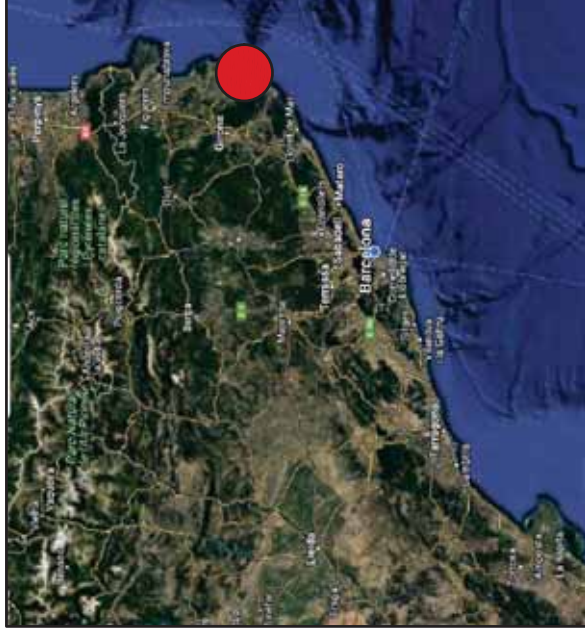

UBICACIÓ DE L'ACTIVITAT - TM PALAFRUGELL -

JARDINS DE CAP ROIG

CARRER DEL RUS S/N

17210 CALELLA DE PALAFRUGELL, GIRONA

CAP ROIG FESTIVAL 2026

Escala: S/E 28/01/2026

Nº plànol: 01

Autor del projecte:

Arnau Abril Casellas

EMPLAÇAMENT I UBICACIÓ

Adreça: Jardins de Cap Roig, Calella de Palafrugell

Promotor:

CLIPPER'S LIVE SL

E.T.O.P.

Col·legiat Nº: 21215





**CAP ROIG FESTIVAL 2026**

Escala: 1/600-A3 28/01/2026  
 Nº plànol: 04.1

Autor del projecte:  
**Arnau Abril Casellas**





IMPLANTACIÓ ACCÉS I APARCAMENTS VIP I ORGANITZACIÓ  
 Adreça: Jardins de Cap Roig, Calella de Palafrugell  
 Promotor:  
**CLIPPER'S LIVE SL**

E.T.O.P.  
 Col·legiat Nº: 21215



**ÀTIM** ENGINEERIA D'INGENYERIA  
**CAP ROIG FESTIVAL**



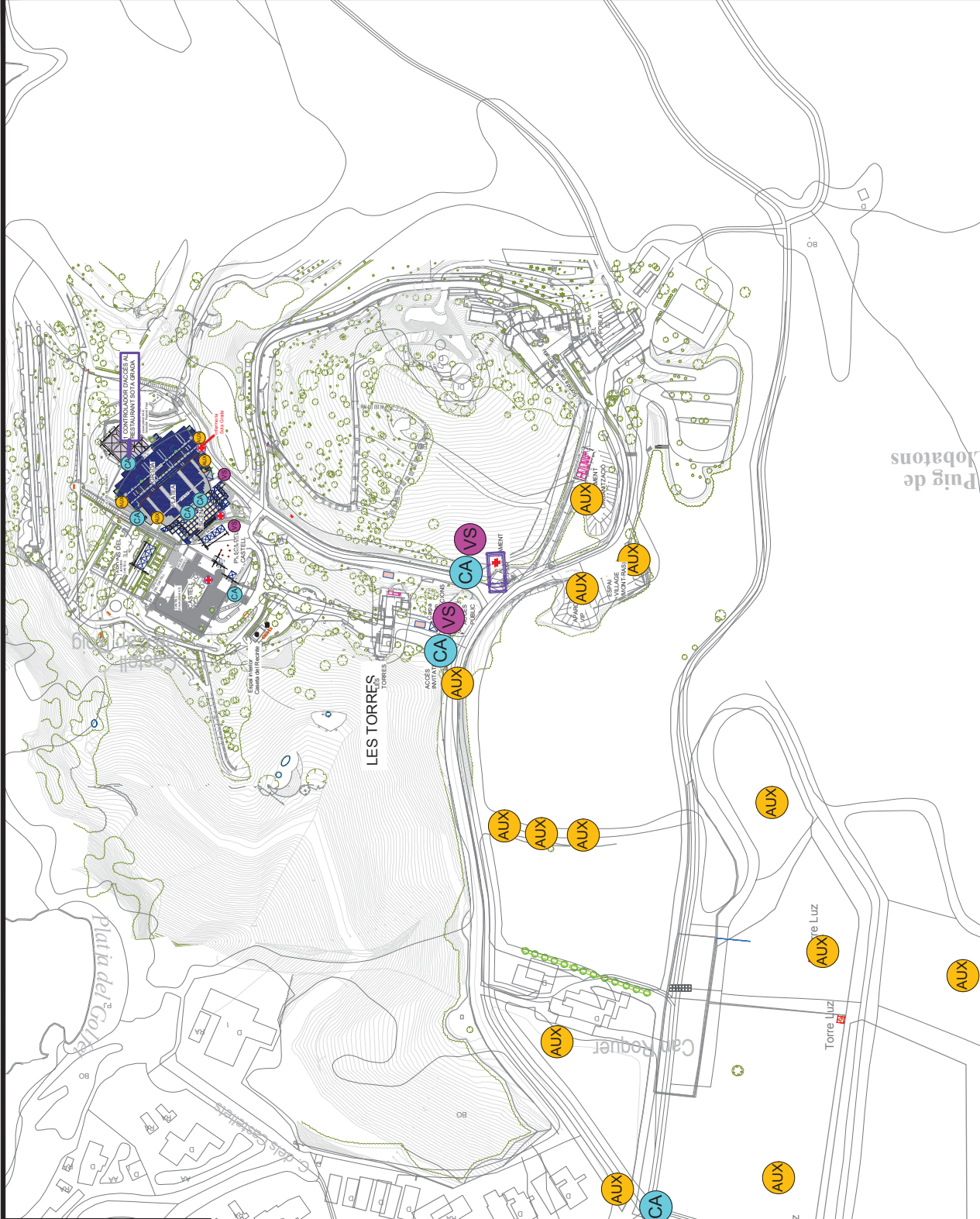

LLEGENDA	
	ACCÉS INVITATS I VIPS
	ACCÉS PÚBLIC GENERAL I SORTIDA
	VIAL ALTERNATIU
	ACCÉS AL RECINTE
	ESPAI ACTIVACIÓ DE MARCA



LLEGGENDA	
	VIGILANTS DE SEGURETAT
	AUXILIAR DE SEGURETAT
	CONTROLADORS D'ACCÉS
	Ambulància Assistencial Classe B



<b>CAP ROIG FESTIVAL 2026</b>	
 	UBIACIÓ DISPOSITIU DE SEGURETAT APARCAMENTS Adreça: Jardins de Cap Roig, Calella de Palafrugell Promotor: <b>CLIPPER'S LIVE SL</b>
Escala: 1/2000-A3    28/01/2026 Nº plànol: <b>09.1</b> Autor del projecte: <b>Arnau Abril Casellas</b> E.T.O.P. Col·legiat Nº: 21215	

LLEGGENDA	
	PERSONAL DE SEGURETAT
	Farmacíola totalment equipada
	AUXILIAR DE SEGURETAT
	CONTROLADORS D'ACCÉS

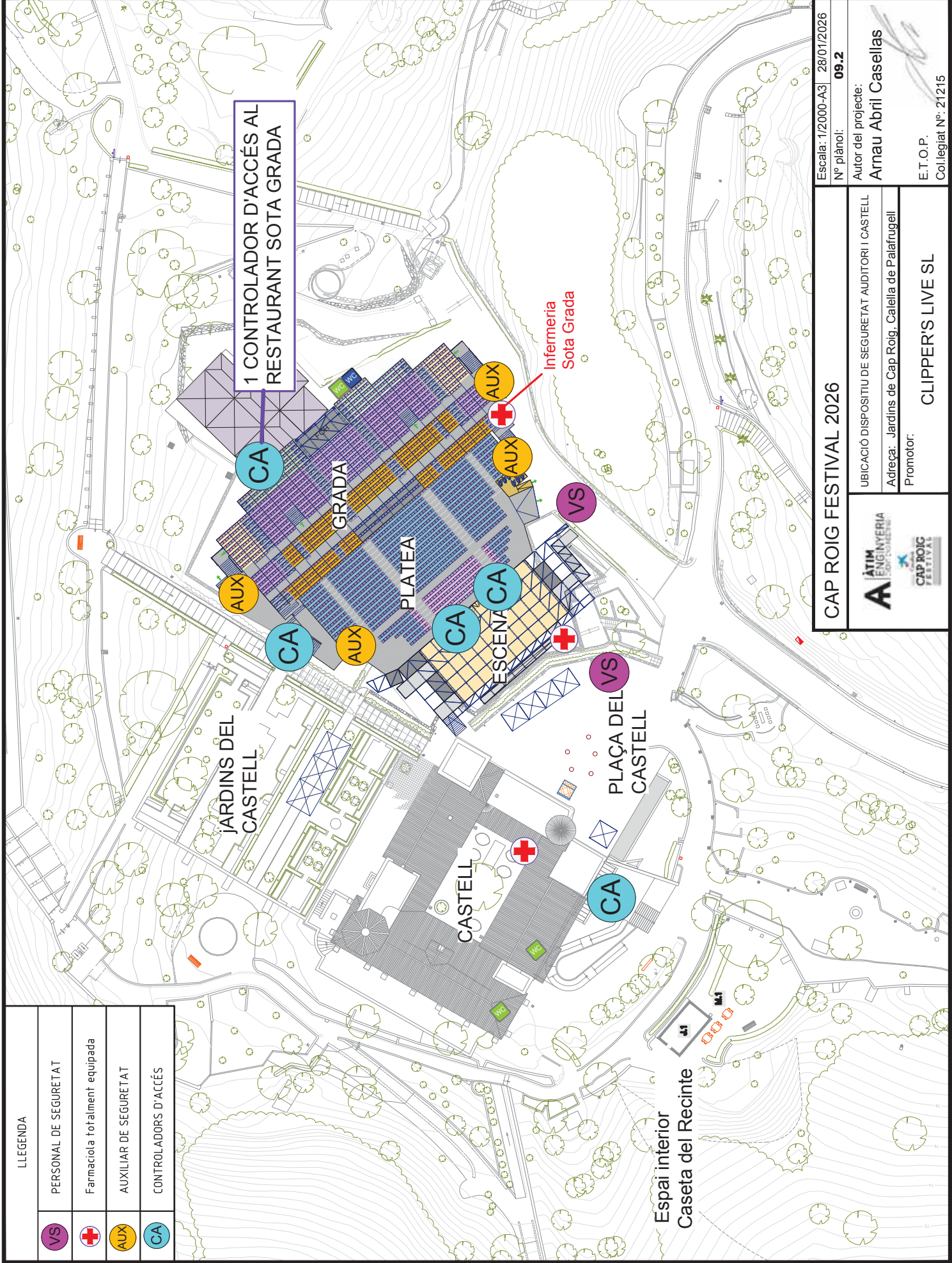

<b>CAP ROIG FESTIVAL 2026</b>		Escala: 1/2000-A3	28/01/2026
UBICACIÓ DISPOSITIU DE SEGURETAT AUDITORI I CASTELL		Nº plànol:	<b>09.2</b>
Adreça: Jardins de Cap Roig, Calella de Palafrugell		Autor del projecte: <b>Arnau Abril Casellas</b>	
Promotor: <b>CLIPPER'S LIVE SL</b>		E.T.O.P. Col·legiat Nº: 21215	

