

**Proyecto ejecutivo de rehabilitación de cal Ganxó
en el conjunto de la nueva sede del
Museu del Suro de Palafrugell en can Mario**

op [team] . slp

farré | orteu | piferrer, arqts.

FASE 6

RESPUESTA AL INFORME TECNICO 09-17117-02085-11

marzo 2011

1 antecedentes

2 documentación requerida

2.1 Modificaciones en presupuesto

2.2 Planimetría

El presente documento se redacta para dar respuesta a la solicitud de información requerida por la Subdirección General de Gestión de Ayudas, Subvenciones y Proyectos (Secretaría General de Relaciones Institucionales y Coordinación de la Dirección General de Relaciones Institucionales del Ministerio de Fomento) en relación al *Proyecto Ejecutivo para a la Rehabilitación de cal Ganxó en el conjunto de la nueva sede del Museu del Suro de Palafrugell en can Mario, FASE 6.*

Tal como se indica en el Informe Técnico 09-17117-02085-11 con título *Rehabilitación de cal Ganxó, nueva sede del Museu del Corcho de Palafrugell en can Mario. FASE VI* que se adjunta a continuación deberá aportarse la siguiente documentación:

- Modificación del presupuesto segun las indicaciones reseñadas
- Planos de detalle de la zona de acceso a la enoteca
- CD con los planos C14, C16 a 21

glòria piferrer

santi orteu

xavier farré

op [team] . slp

barcelona, marzo de 2011

arquitectes



INFORME TÉCNICO
REHABILITACIÓN DE CAL GANXÓ, NUEVA SEDE DEL MUSEO DEL CORCHO DE
PALAFRUGELL EN CAN MARIO. FASE VI.

09-17117-02085-11

El presente informe se redacta teniendo en consideración los criterios enunciados en la Orden CUL/596/2005 de 28 de febrero (B.O.E. de 15 de marzo de 2005) y en el V Acuerdo de Colaboración entre el Ministerio de Fomento y el Ministerio de Cultura para la actuación conjunta en el Patrimonio Histórico español a través del 1% Cultural

De acuerdo con este marco normativo, las actuaciones susceptibles de financiación con cargo al 1% Cultural deben cumplir la finalidad que establece la L16/1985 del Patrimonio Histórico Español en su artículo 68, deben ser relativas a trabajos de conservación, restauración, rehabilitación o consolidación de inmuebles declarados de Interés Cultural (o que cuenten con el máximo grado de protección según legislación autonómica), en las que se acredite el cumplimiento de los siguientes requisitos: la actuación debe plantearse en bienes inmuebles de titularidad pública (o Cedidos durante un periodo de 50 años para uso público preferentemente de carácter cultural, social o de servicio público, estando debidamente inscrita dicha Cesión en el correspondiente Registro Público); debe aportarse proyecto de ejecución completo, adaptado a la normativa técnica vigente; y éste debe estar informado favorablemente por la Comisión de Patrimonio competente.

La participación de la Subdirección General de Gestión de Ayudas, Subvenciones y Proyectos en este proceso, se centra en la comprobación del cumplimiento de los citados requisitos, con el objeto de que las intervenciones planteadas en Bienes de Interés Cultural puedan ser valoradas por la Comisión Mixta.

Documentación NECESARIA para completar la documentación de la actuación:

1 PROYECTO
PRESUPUESTO

Debe aportarse nueva hoja resumen en la que se recojan las siguientes modificaciones:

Deben eliminarse las partidas de mobiliario del presupuesto, puesto que no son financiables con cargo al 1% Cultural. Se trata de las partidas que conforman el capítulo 08 "Varios", apartado 01 "Equipamiento".

Debe eliminarse la partida PA020501 de "Unidad de Proyecto de climatización y certificado final de obra de acuerdo con la normativa vigente", puesto que de la Comisión Mixta viene considerando la no financiación con cargo al 1% Cultural de las partidas destinadas a la elaboración de proyectos e informes

El importe del Plan de Control de Calidad del proyecto según presupuesto asciende a 10.155,22 euros; sin embargo se ha aportado documento con desglose de las partidas que conforman el capítulo, según el cual el importe total asciende a 12.084,71 euros. Se solicita se compruebe este extremo, y se modifiquen los documentos que proceda.

Se ha apreciado error en el cálculo del importe total del capítulo 07 "Sistema de acondicionamiento e instalaciones": atendiendo a los importes de los subcapítulos que lo forman, éste ascendería a 264.240,96 euros (actualmente figura 264.241,72 euros). Se solicita se compruebe este extremo y se modifiquen los documentos que proceda.



PLANIMETRÍA:

- Se requiere se aporte descripción gráfica de la solución constructiva adoptada para el pavimento exterior con planchas de acero cortén según se indica en las partidas K863SU12 y K863SU13 incluidas en el presupuesto (Cap. 04 "Sistemas Envolventes", apartado 02 "Envolvente sobre rasante")
- Se requiere se aporten planos actualmente no incluidos en el CD del proyecto aportado (PLANOS C16 a C20)

DOCUMENTACIÓN TÉCNICA:

- Se requiere se aporte Memoria del Estudio de Seguridad y Salud y se desglose en sus partidas correspondientes la partida XPA000SS "U partida para la seguridad y salud en la obra en base al estudio y al plan de seguridad y salud" cuyo importe total asciende a 8.930 euros.

2 OTRA DOCUMENTACIÓN

Reportaje fotográfico digitalizado, representativo del estado actual del inmueble en el que se interviene

Informe sobre la repercusión del proyecto en la creación de empleo indicando la previsión de puestos de trabajo que supondría la ejecución de esta obra en el supuesto de concederse la ayuda solicitada.

Madrid, 23 de febrero de 2011

Director de Programa de Proyectos

VºBº

Subdirector General de Gestión de Ayudas, Subvenciones y Proyectos

Fdo: Candelaria Alarcón Reyero



Jose María Verdú Valencia

A continuación se adjunta hoja resumen del presupuesto y presupuesto para contratar donde se recogen las siguientes modificaciones:

- se elimina el capítulo 08 Varios y el conjunto de partidas que lo conformaban.
- se elimina la partida PA020501 de “Unidad de Proyecto de climatización y certificado final de obra de acuerdo con la normativa vigente”.
- se revisa el importe total del capítulo 07 “Sistema de acondicionamiento e instalaciones” y se comprueba la concordancia entre el presupuesto y el desglose de partidas que conforman el capítulo
- se revisa el importe del plan de Control de Calidad, se comprueba la concordancia entre el presupuesto y el desglose de partidas que conforman el capítulo

Se adjunta también hoja resumen del presupuesto del programa de Control de Calidad

RESUMEN DE PRESUPUESTO

Capitol	01.ZZ	CONTROL DE CALIDAD	0,00
---------	-------	--------------------	------

12.084,71

NIVEL 2: Capitol**Importe**

Capitol	01.01	TRABAJOS PREVIOS Y DERRIBOS	0,00
Capitol	01.02	MOVIMIENTO DE TIERRAS	0,00
Capitol	01.03	SISTEMAS ESTRUCTURALES	5.809,42
Capitol	01.04	SISTEMAS DE ENVOLVENTES	2.684,29
Capitol	01.05	SISTEMA DE COMPARTIMENTACIÓN	0,00
Capitol	01.06	SISTEMA DE ACABADOS INTERIORES	0,00
Capitol	01.07	SISTEMA DE ACONDICIONAMIENTO E INSTALACIONES	3.591,00
Capitol	01.09	GESTIÓN DE RESIDUOS	0,00
Capitol	01.SS	SEGURIDAD Y SALUD	0,00
Capitol	01.ZZ	CONTROL DE CALIDAD	0,00
Obra	01	Pressupost PR CQ MUSEU2	12.084,71

12.084,71

NIVEL 1: Obra**Importe**

Obra	01	Pressupost PR CQ MUSEU2	12.084,71
			12.084,71

capítulo		Importe €
01	trabajos previos y derribos	28.082,89
02	moviment de terres	4.477,59
03	sistemas estructurales	117.947,44
03.01	cimentaciones	102.572,93
03.02	estructura	15.374,51
04	sistemas de envolventes	151.515,20
04.01	envolvente bajo rasante	42.047,97
04.02	envolvente sobre rasante	109.467,23
05	sistemas de compartimentación	59.247,95
05.01	tabiquería	41.190,17
05.02	carpintería y cerrajería interior	18.057,78
06	sistemas de acabados interiores	170.284,84
06.00	restauración	58.852,59
06.01	Revestimientos verticales	14.948,89
06.02	pavimentos	26.543,27
06.03	techos	56.252,57
06.04	pintura	13.687,52
07	sistema de acondicionamiento e instalaciones	261.039,22
07.01	electricidad	61.127,15
07.02	climatización y ventilación	128.762,83
07.03	fontanería	8.439,19
07.04	saneamiento	22.389,13
07.05	protección contra incendios	3.093,31
07.06	instalaciones audiovisuales y datos	19.615,82
07.07	protección y seguridad	3.175,93
07.10	transporte vertical	14.435,86
08	varios	0.00
09	gestión de residuos	9.416,78
SS	seguridad y salud	8.930,00
ZZ	control de calidad	12.084,71

presupuesto de ejecución material conjunto [PEM] Total 823.026,62



glòria piferrer



santi orteu

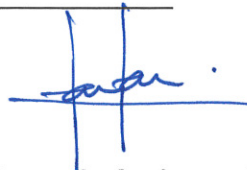

xavier farré

op [team] . slp

barcelona, marzo de 2011

presupuesto de contrata

2.1

concepto	Importe €
presupuesto de ejecución material [PEM]	823.026,62
13 % gastos generales	106.993,46
06 % beneficio industrial	49.381,60
subtotal	979.401,68
18 % I.V.A.	176.292,30
presupuesto de contrata [PEC]	1.155.693,98

El presupuesto de contrata de las Obras de construcción del Proyecto ejecutivo de rehabilitación de cal Ganxó en el conjunto de la nueva sede del Museu del Suro de Palafrugell en can Mario, asciende a la cantidad de:

UN MILLON CIENTO CINCUENTA Y CINCO MIL SEISCIENTOS NOVENTA Y TRES EUROS CON NOVENTA Y OCHO CÉNTIMOS.

barcelona, marzo de 2011



glòria piferrer



santi orteu



xavier farré

op [team] . slp

arquitectes

A continuación se adjuntan los planos de detalle:

- C16 TRASDOSADOS DE FACHADA P.1 / P.2
- C17 NÚCLEO CENTRAL P.0 / P.1 / P.2
- C18 ESCALERA Y RELLANOS P.0 / P.1 / P.2
- C19 ZONA ACCESO ENOTECA Y SERVICIO
- C20 PATIO INGLÉS
- C21 ZONA ACCESO ENOTECA Y SERVICIO / PATIO INGÉS

Los tres últimos recogen la descripción gráfica de la solución constructiva de los pavimentos, revestimientos, carpinterías y barandillas de acero corten solicitada en el informe.

Se adjunta también el plano modificado:

- C14 PROPUESTA | CARPINTERÍAS | MOBILIARIO FIJO,

donde se indica que los muebles con referencias M01 a M13 no forman parte del proyecto objeto de contratación si bien se incluyen a título informativo con el objetivo de coordinar la ejecución de las instalaciones que llevarán integradas.

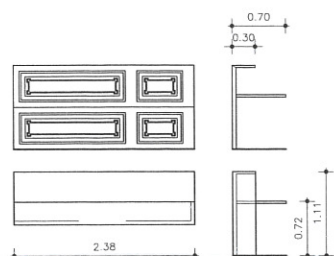

M.01 UNIDADES 1
 PS PB P1 P2
 0 1 0 0
MOSTRADOR DE RECEPCIÓN
 FRONTAL CON PUERTA RESTAURADA

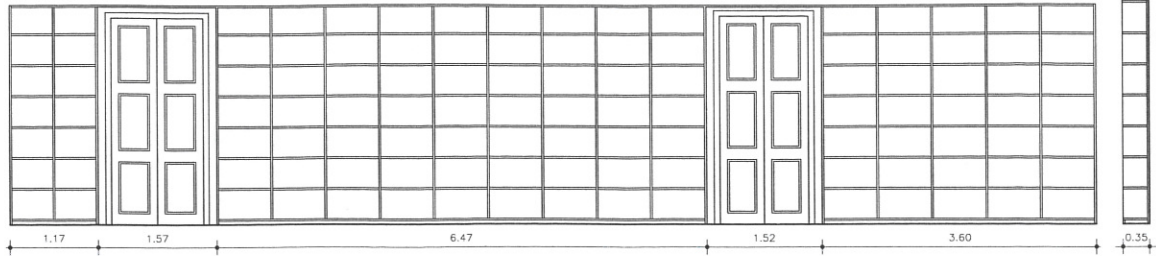

M.02 UNIDADES 1
 PS PB P1 P2
 0 0 1 0
ESTANTERÍA SALA DE CONSULTA

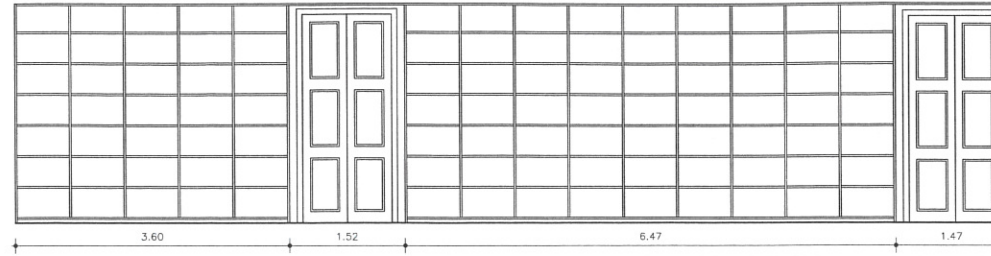

M.03 UNIDADES 1
 PS PB P1 P2
 0 0 1 0
ESTANTERÍA BIBLIOTECA

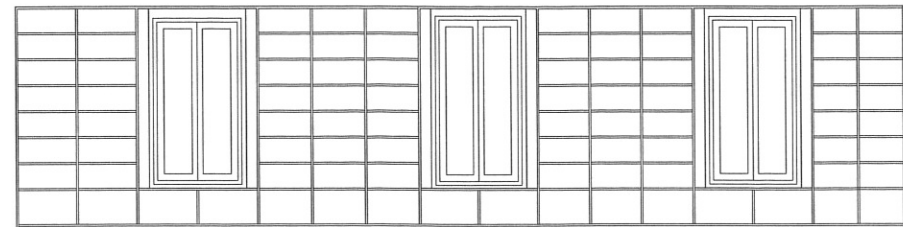

M.04 UNIDADES 1
 PS PB P1 P2
 0 0 1 0
ESTANTERÍA BIBLIOTECA PARED NORTE

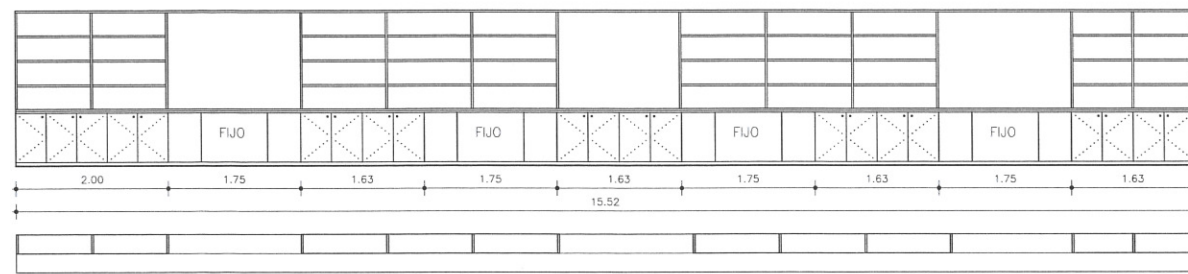
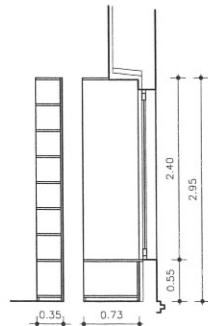

M.05 M.06 UNIDADES 1
 PS PB P1 P2
 0 0 0 1
MUEBLE BAJO Y ESTANTERIA
PARED SUR DE SALA DE TRABAJO

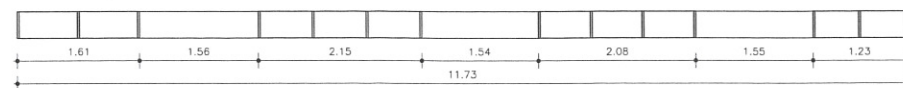

M.08 UNIDADES 1
 PS PB P1 P2
 0 0 0 1
ESTANTERÍA SALA DE TRABAJO

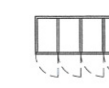
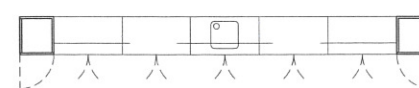
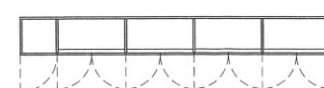
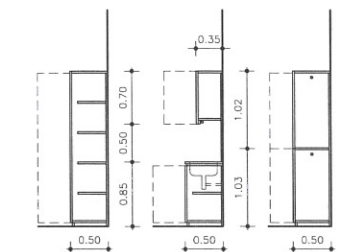
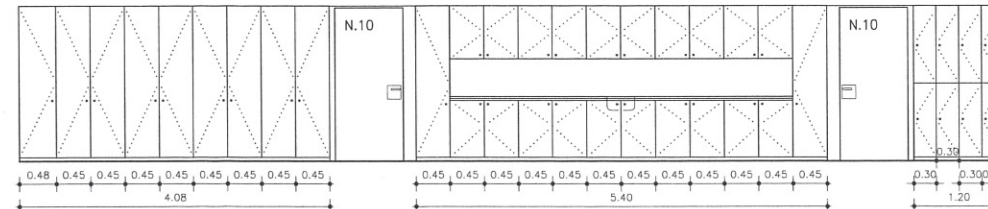
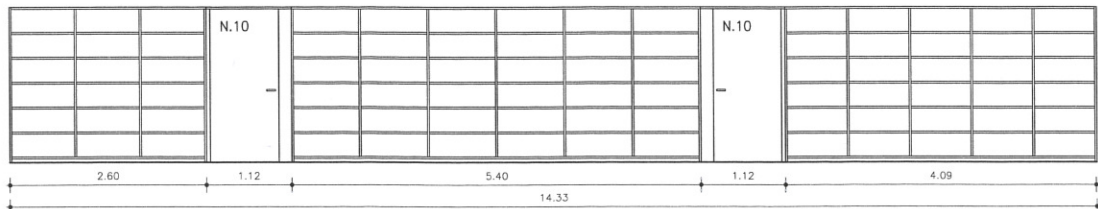

M.08 UNIDADES 1
 PS PB P1 P2
 0 0 0 1
ARMARIO PARA MATERIAL

M.09 UNIDADES 1
 PS PB P1 P2
 0 0 0 1
ARMARIO DE TRABAJO

M.10 UNIDADES 1
 PS PB P1 P2
 0 0 0 1
ARMARIO TAQUILLA

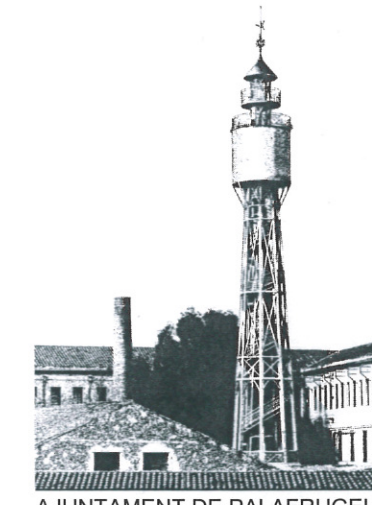

NUEVA SEDE DEL " MUSEU DEL SURO "

FASE 6
PROYECTO EJECUTIVO DE REHABILITACIÓN
DE CAL GANXÓ

DIRECCIÓN: PI | MARGALL 28-40_PALAFRUGELL

PROPUESTA
 CARPINTERÍAS
 MOBILIARIO
 FIJO

C14
 ESCALA: DIN A3 1/100 DIN A1 1/50

FECHA: MARZO 2010

REVISIÓN:

ARQUITECTOS: OP [TEAM] slp

GLÒRIA PIFERRER, SANTI ORTEU, XAVIER FARRÉ

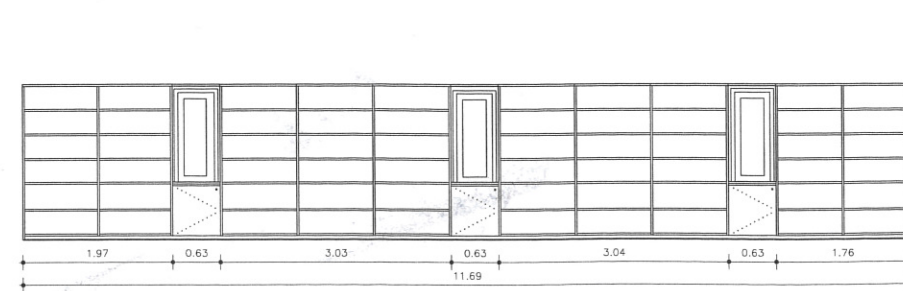

M.11 UNIDADES 1
 PS PB P1 P2
 0 0 0 1
ESTANTERÍA SALA DE CLASIFICACIÓN

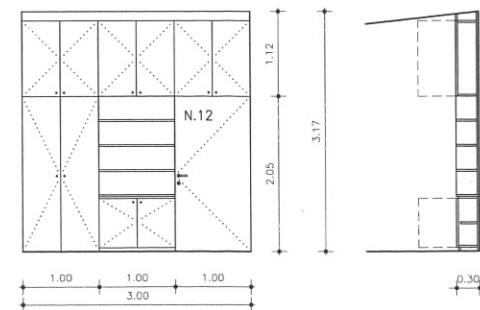
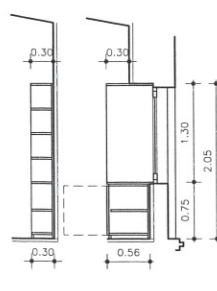

M.12 UNIDADES 1
 PS PB P1 P2
 0 0 0 1
ESTANTERIA DESPACHO DIRECCIÓN

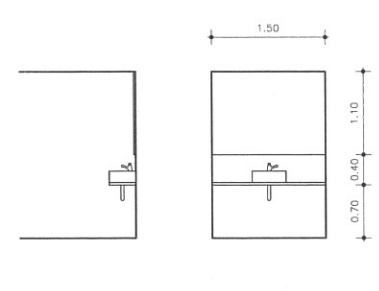

M.13 UNIDADES 1
 PS PB P1 P2
 0 0 0 1
ESPEJO EN LAVABO



M.13 UNIDADES 1
 PS PB P1 P2
 0 0 0 1
ESPEJO EN LAVABO

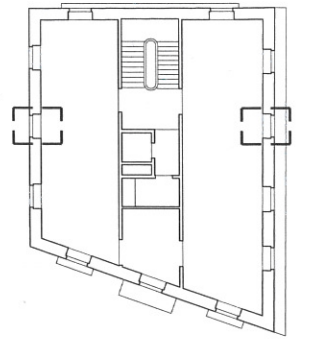

LEYENDA

- 01. CARPINTERÍA DE ALUMINIO EXISTENTE
- 02. PLACA DE AGLOMERADO DE CORCHO 50 X 100 CM ESPESOR 4 CM, COLOCADA CON FIJACIONES MECÁNICAS
- 03. PERFILERÍA 43/45
- 04. RECERCADO DE HUECOS CON PLANCHA DE ACERO DE ESPESOR 8 MM, TRABAJADO EN TALLER Y CON UNA CAPA DE IMPRIMACIÓN ANTIOXIDANTE, COLOCADA EN OBRA CON SOLDADURA
- 05. LÁMINA DE CORCHO AGLOMERADO ESPESOR 1 CM
- 06. TRASDOSADO DE PLACAS DE YESO LAMINADO CON MONTANTES CADA 400 MM Y UNA PLACA DE 15 MM DE ESPESOR
- 07. ZÓCALO DE ALUMINIO LACADO BLANCO DE 50 MM DE ALTURA COLOCADO CON ADHESIVO
- 08. FACHADA A BASE DE DOBLE TABIQUE ARRISTRADO CON MONTANTES DE LADRILLO MACIZO DE 15 CM CADA 75 CM APROX.
- 09. PAVIMENTO LIGERO FLOTANTE TIPO WICANDER SLATE ARTICO, LOSETAS DE CORCHO DE 605x445x12 MM COLOCADAS CON ADHESIVO SOBRE MORTERO AUTONIVELANTE

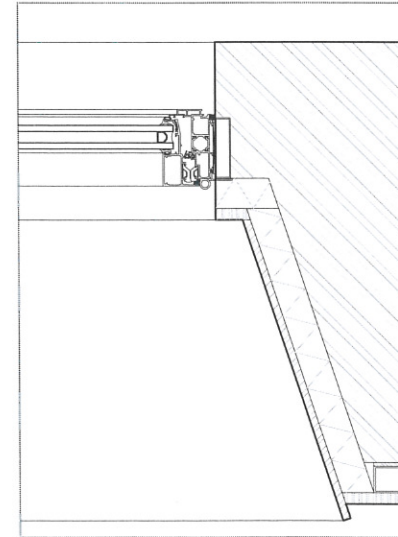

DET 1



AJUNTAMENT DE PALAFRUGELL

NUEVA SEDE DEL " MUSEU DEL SURO "

FASE 6
PROYECTO EJECUTIVO DE REHABILITACIÓN
DE CAL GANXÓ

DIRECCIÓN: PI | MARGALL 28-40_PALAFRUGELL

CAL GANXÓ
PROPUESTA
DETALLES
TRASDOSADO FACHADA P1 | P2

ESCALA: DIN A3 1/30 DIN A1 1/15

FECHA: MARZO 2010

REVISIÓN:

ARQUITECTOS: OP[TEAM] slp

GLÒRIA PIFERRER, SANTI ORTEU, XAVIER FARRÉ

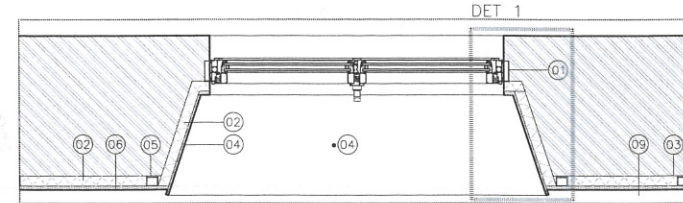
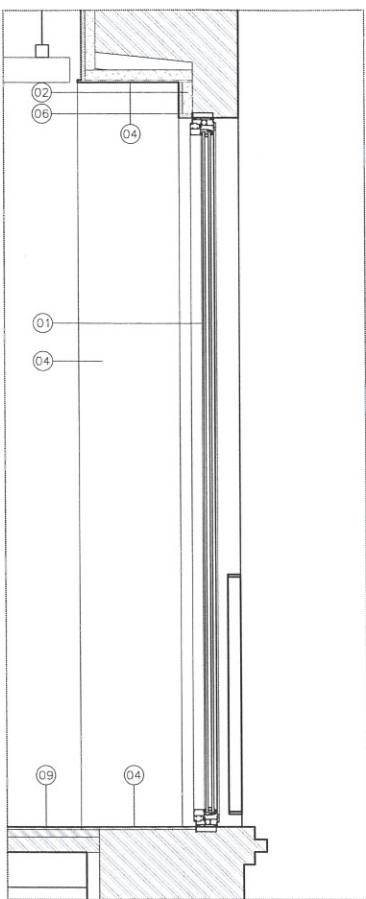
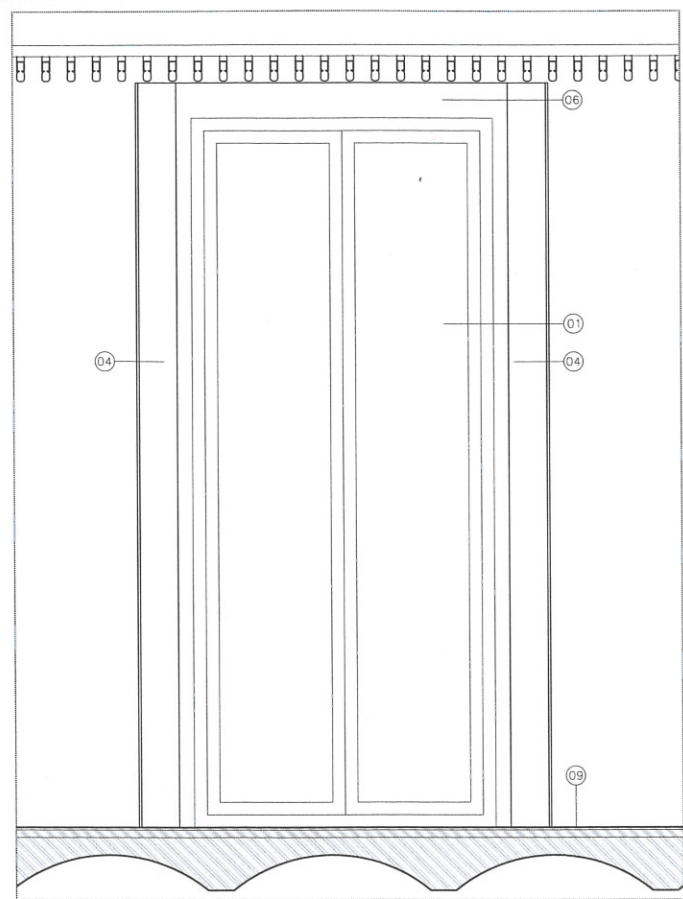
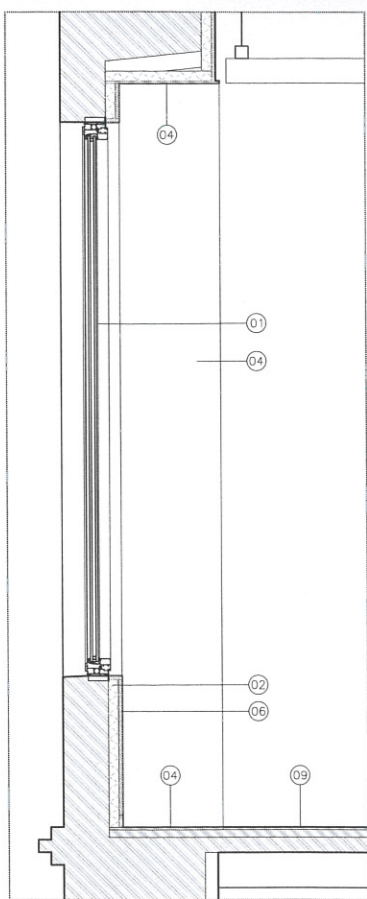
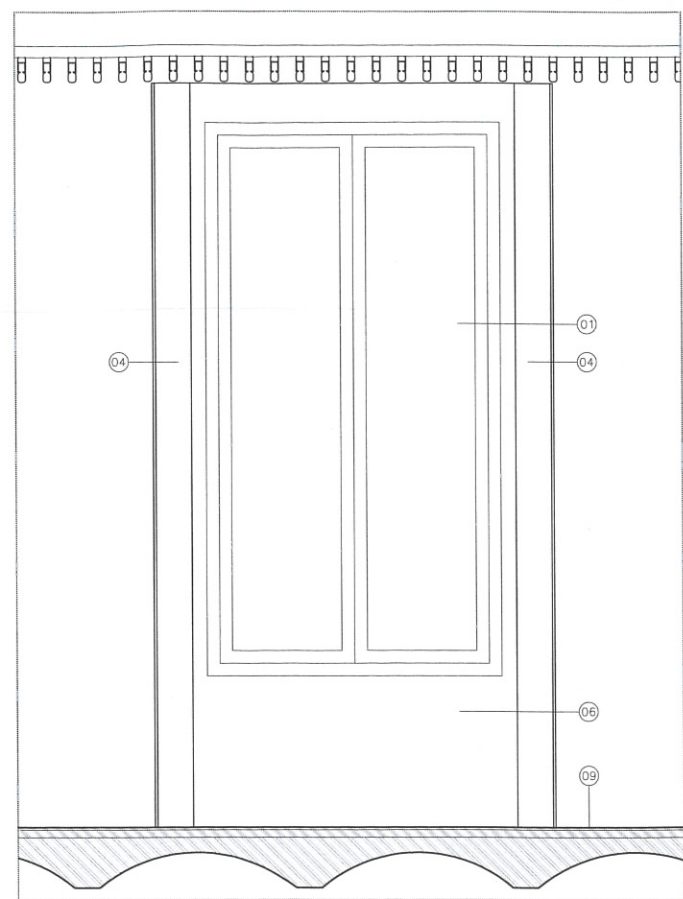

DET 1

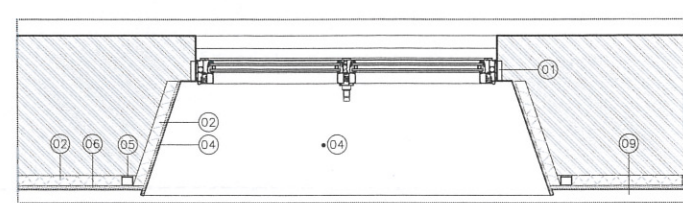

BALCONERA 1 P1

FINESTRA 1 P1

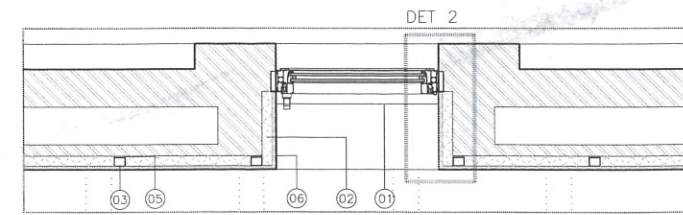
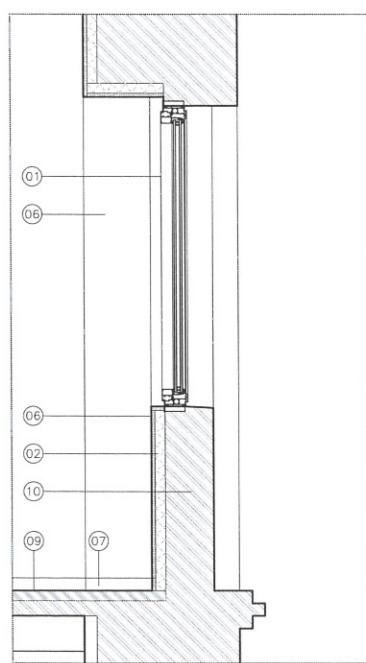
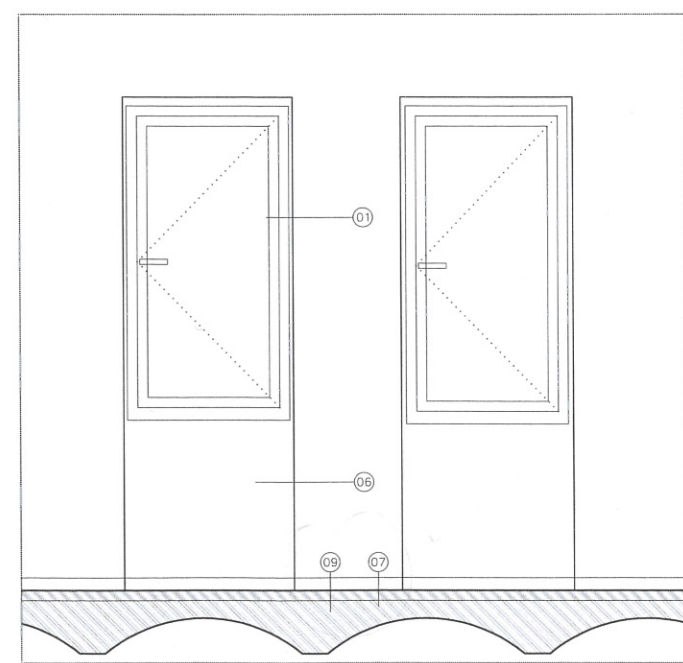
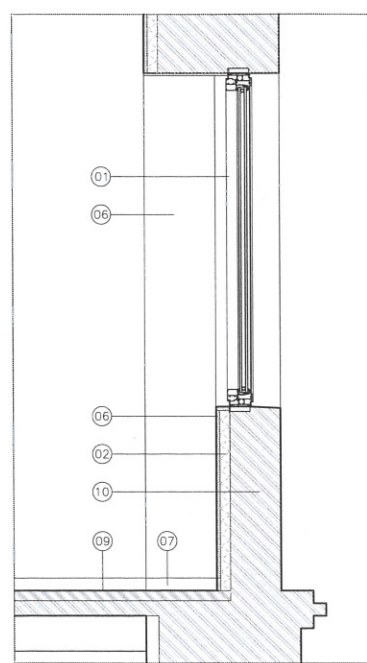
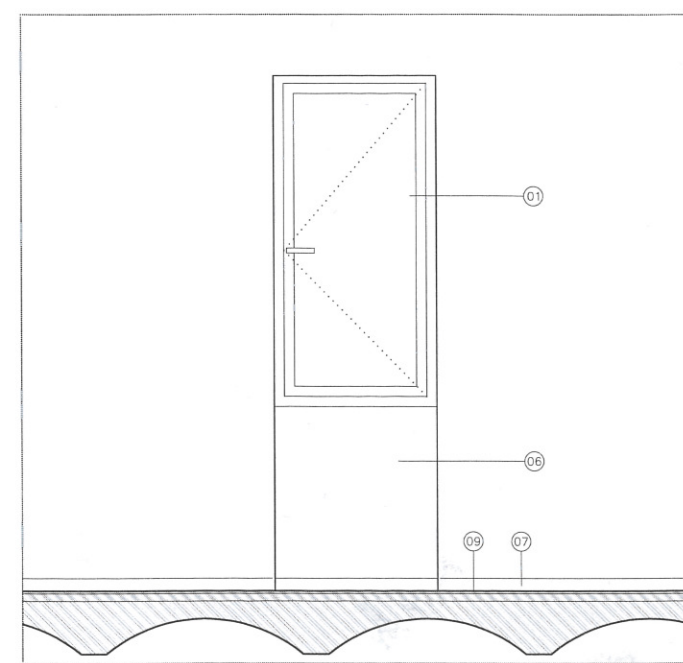

DET 2

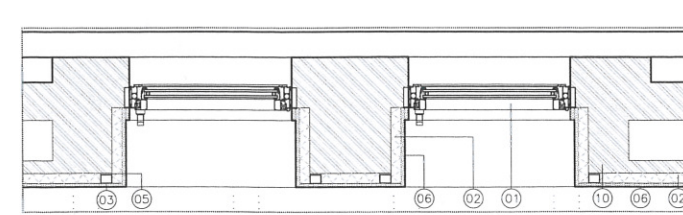

FINESTRA 2 P2

FINESTRA 1 P2

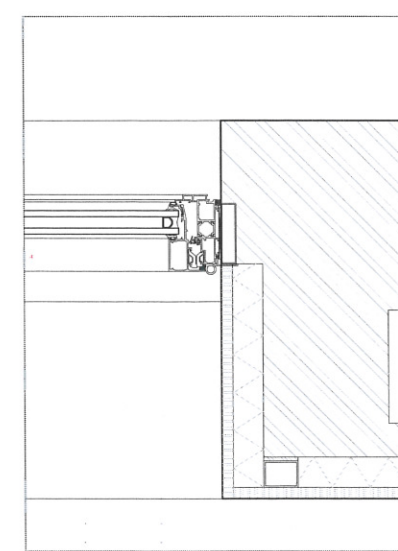

DET 2

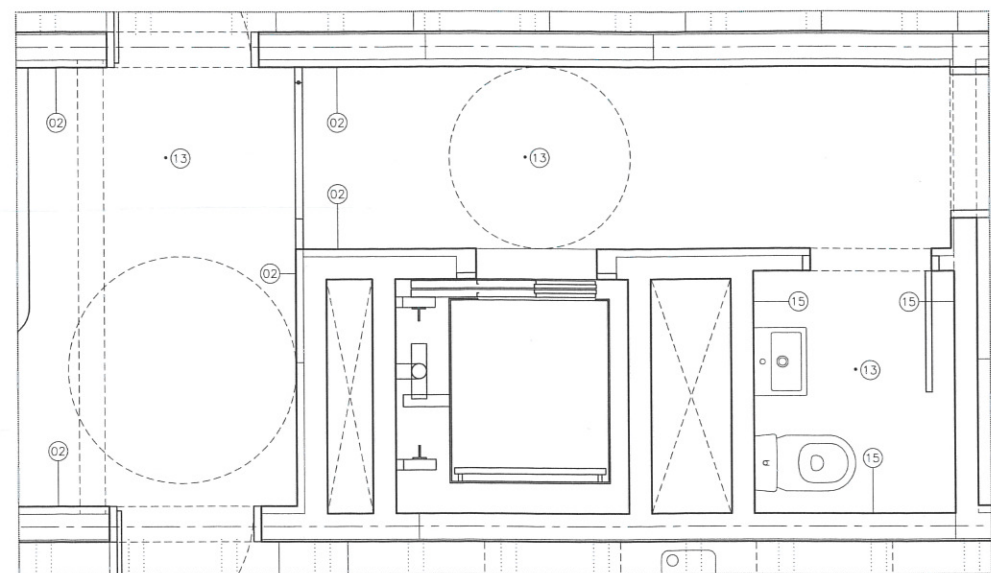

PLANTA SEGUNDA

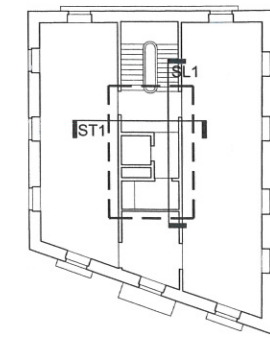
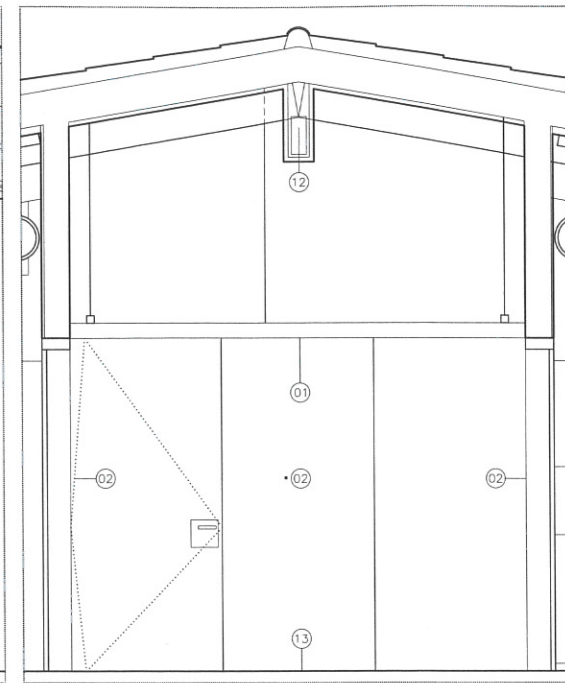
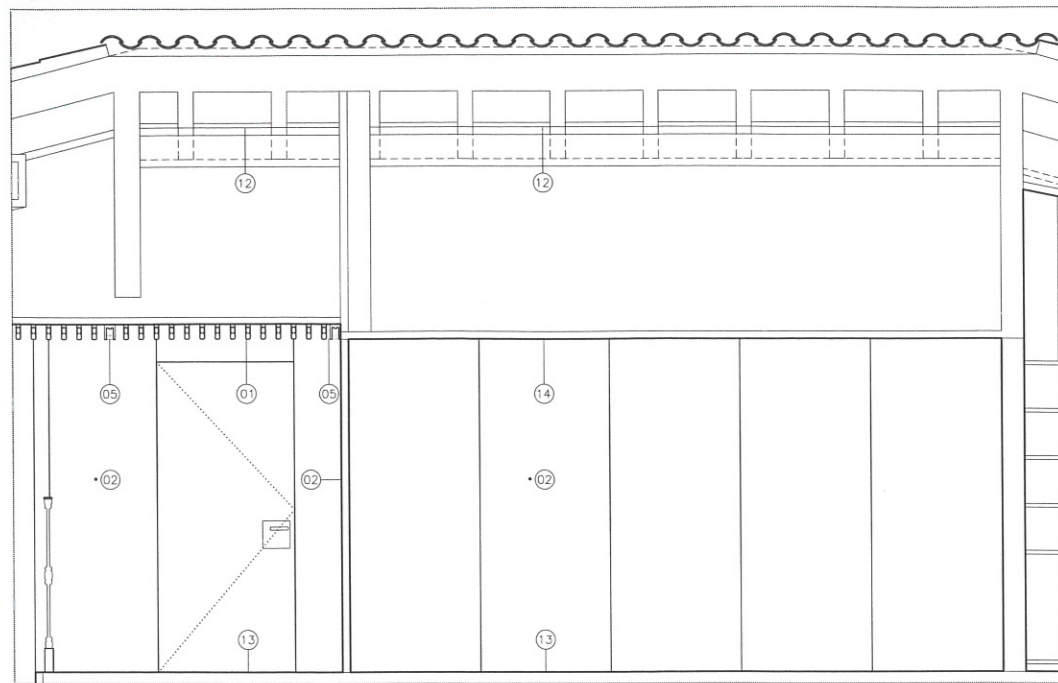

LEYENDA

- 01. FALSO TECHO REGISTRABLE, ABIERTO TIPO HUNTER DOUGLAS LUXALON, SISTEMA GRID FORMADO POR LISTONES DE MADERA MACIZA DE SECCIÓN RECTANGULAR 24x80 MM ACABADO CON BARNIZ TRANSPARENTE
- 02. APLACADO TABLERO DM 16 MM SOBRE RASTRELES ACABADO PINTADO
- 03. CENEFAS EXISTENTES RESTAURADAS
- 04. CARPINTERÍA EXISTENTE RESTAURADA
- 05. LUZ DIRECTA, LUMINARIA LINEAL TIPO QUADRA DE STI CON CHASIS DE PLANCHA DE ALUMINIO ESTRUSIONADO, ACABADO PLATA MATE
- 06. LUZ DIRECTA E INDIRECTA, LUMINARIA LINEAL TIPO QUADRA DE STI CON CHASIS DE PLANCHA DE ALUMINIO ESTRUSIONADO, ACABADO PLATA MATE
- 07. PELDAÑO TERRAZO EXISTENTE PULIDO
- 08. BARANDILLA EXISTENTE RESTAURADA
- 09. TRASDOSADO DE PLACA DE CARTÓN YESO 15 MM CON PLACA DE CORCHO 4 CM ACABADO CON PINTURA AL SILICATO
- 10. ENYESADO Y PINTADO
- 11. ESTUCO DE CAL A RESTAURAR
- 12. TRASDOSADO DIRECTO DE PLACA DE CORCHO BAJO PLACA RÍGIDA TIPO PLADURFOC RF-60 CONTINUA
- 13. PAVIMENTO LIGERO FLOTANTE TIPO WICANDER SLATE ARTICO, COLOCADO SOBRE MORTERO AUTONIVELANTE
- 14. FALSO TECHO REGISTRABLE DE PANEL ANCHO DE ALUMINIO TIPO LUXALON 300L
- 15. APLACADO TABLERO AGLOMERADO ACABADO MADERA

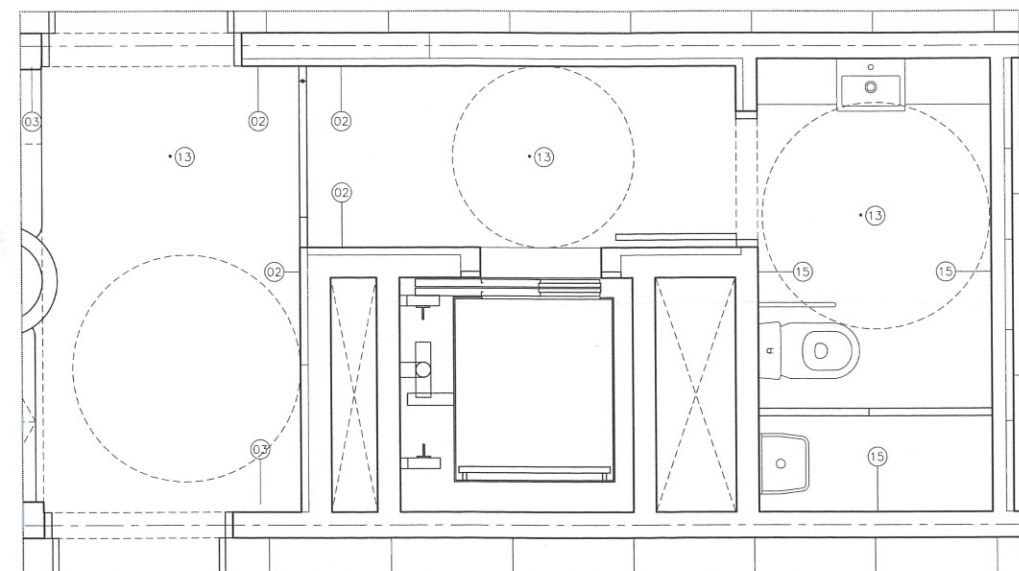

PLANTA PRIMERA

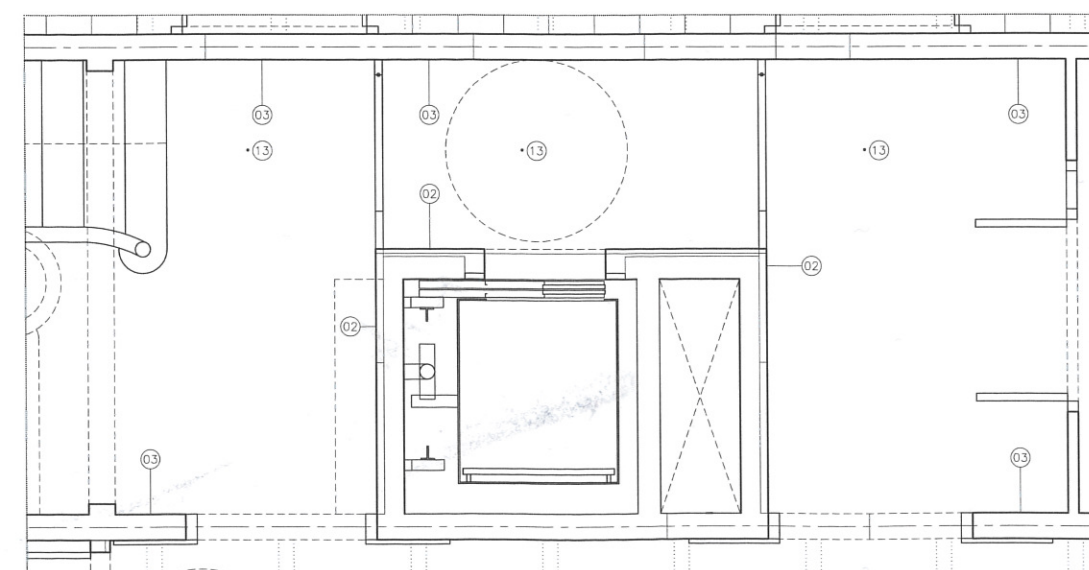
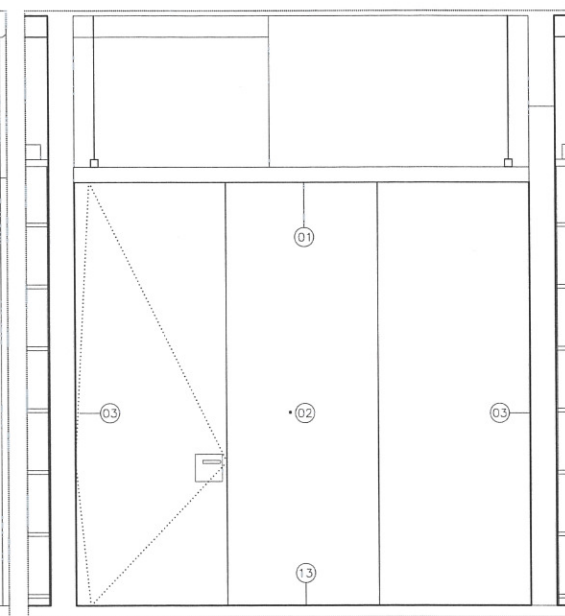
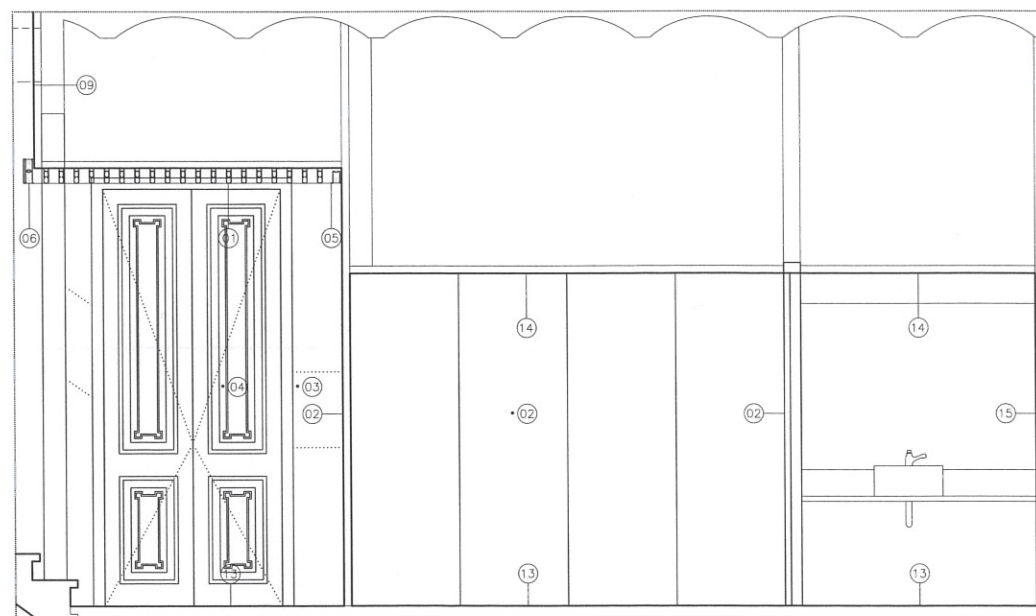

PLANTA ACCESO

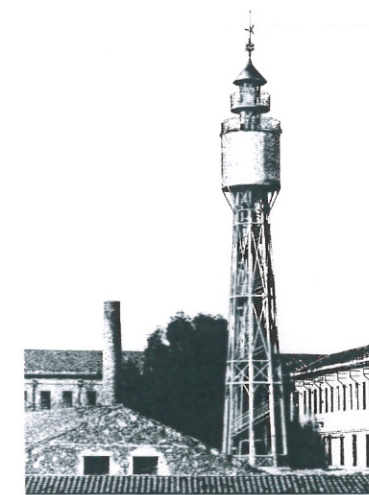
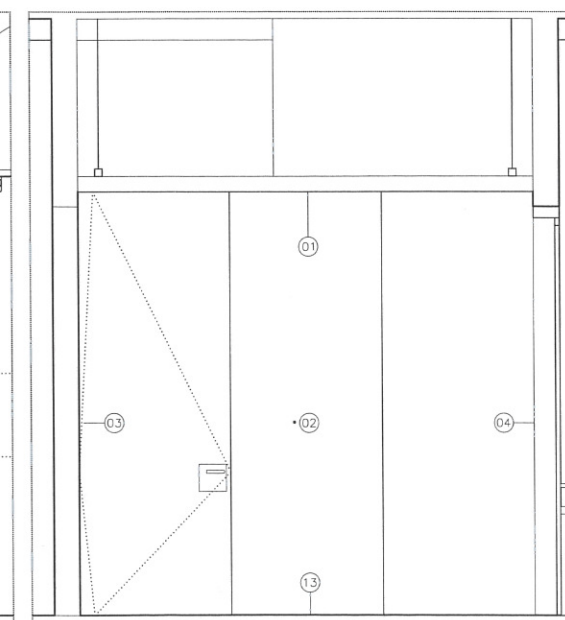
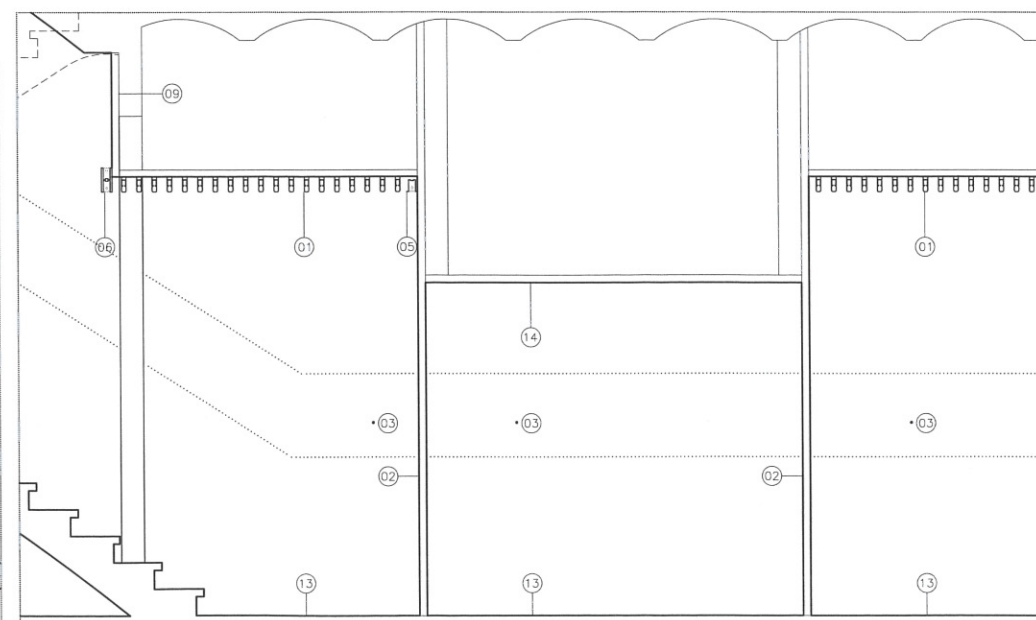

AJUNTAMENT DE PALAFRUGELL

NUEVA SEDE DEL " MUSEU DEL SURO "

FASE 6
PROYECTO EJECUTIVO DE REHABILITACIÓN
DE CAL GANXÓ

DIRECCIÓN: P1 | MARGALL 28-40_PALAFRUGELL

CAL GANXÓ
PROPUESTA
DETALLES
NÚCLEO CENTRAL P1 | P2

C17

ESCALA: DIN A3 1/50 DIN A1 1/25

FECHA: MARZO 2010

REVISIÓN:

ARQUITECTOS: OPTEAM] slp

GLORIA PIFERRER, SANTI ORTEU, XAVIER FARRÉ

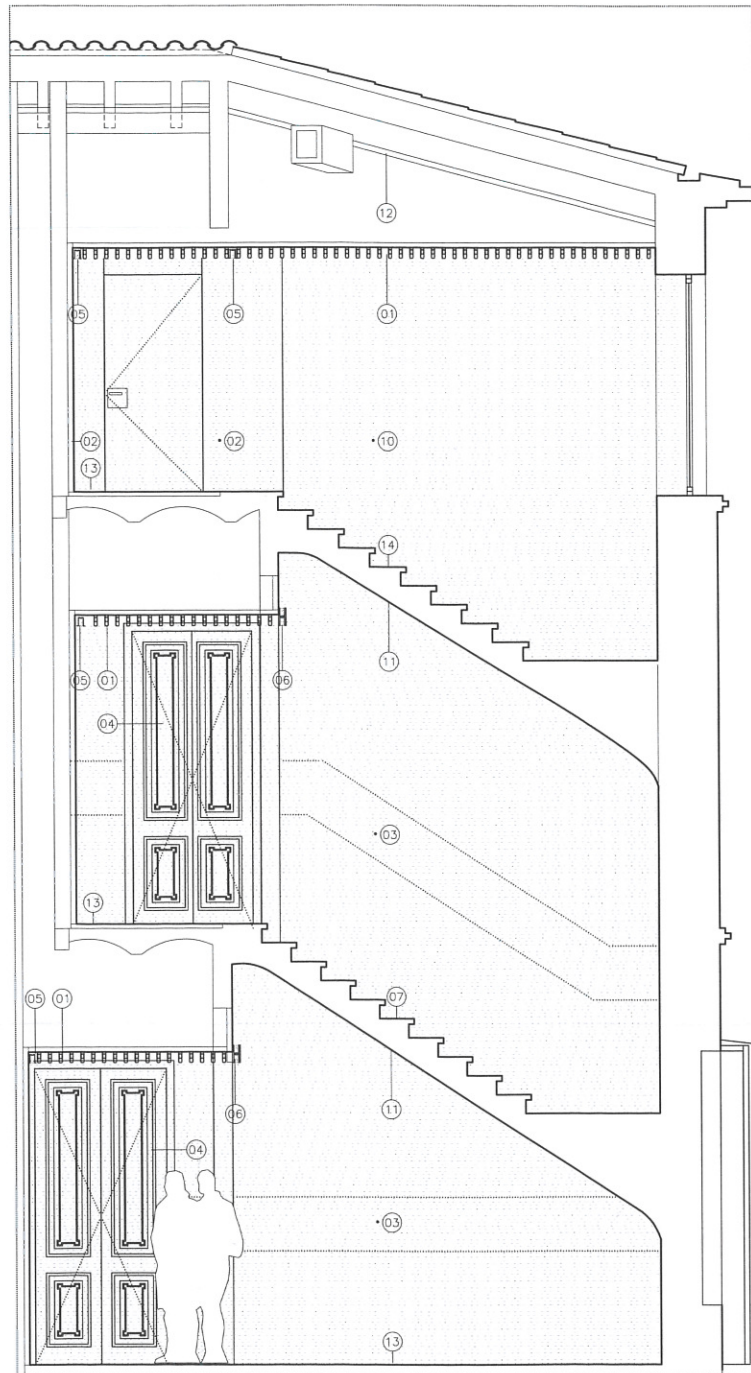

SECCIÓN LONGITUDINAL 1

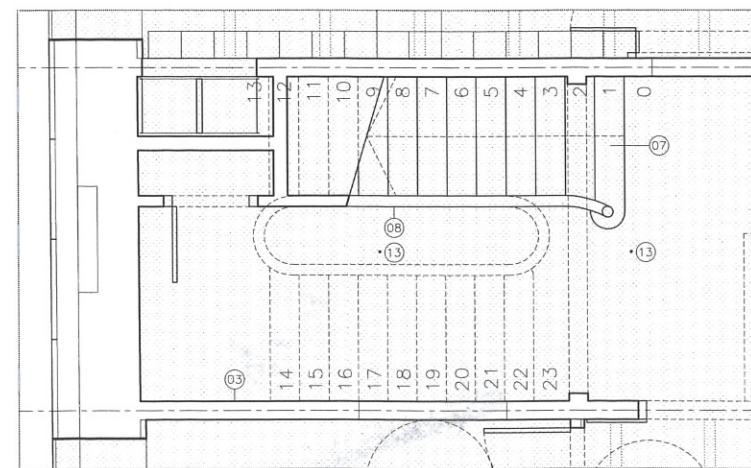

PLANTA ACCESO

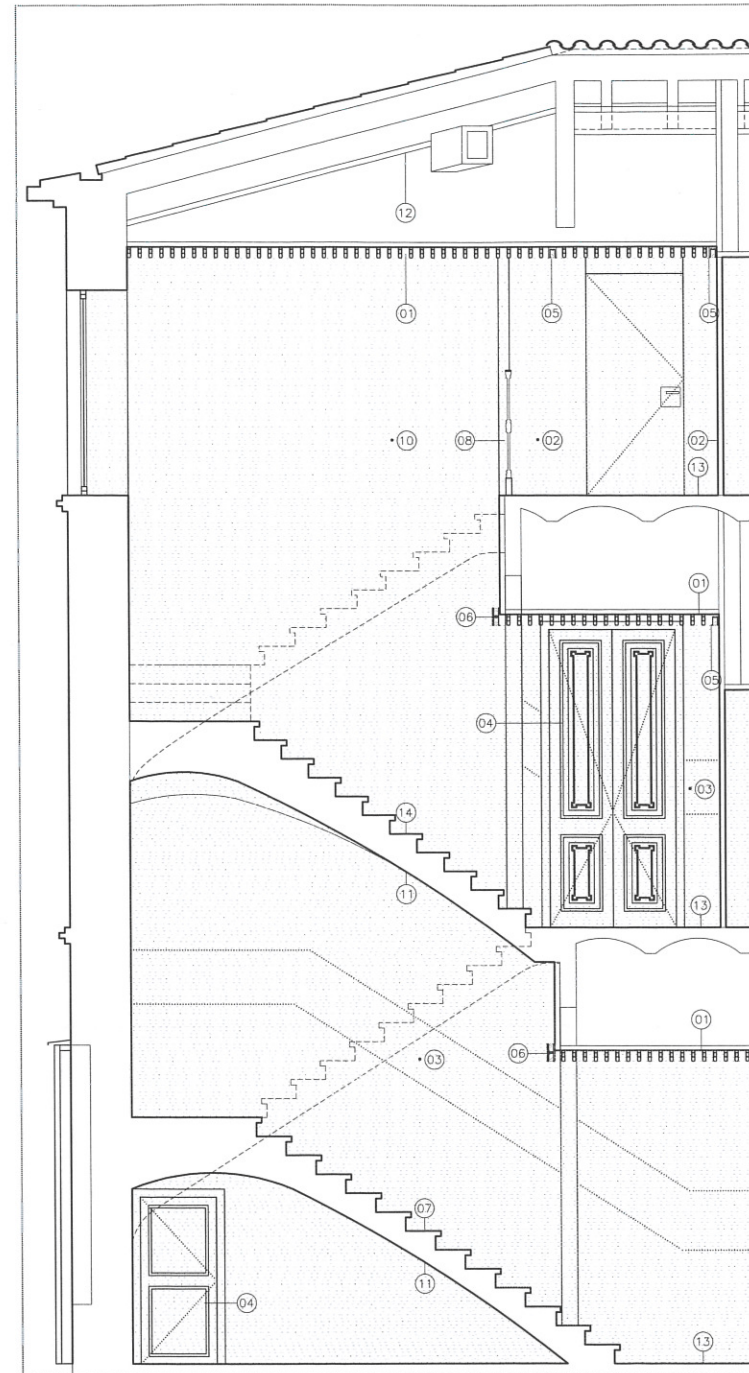

SECCIÓN LONGITUDINAL 2

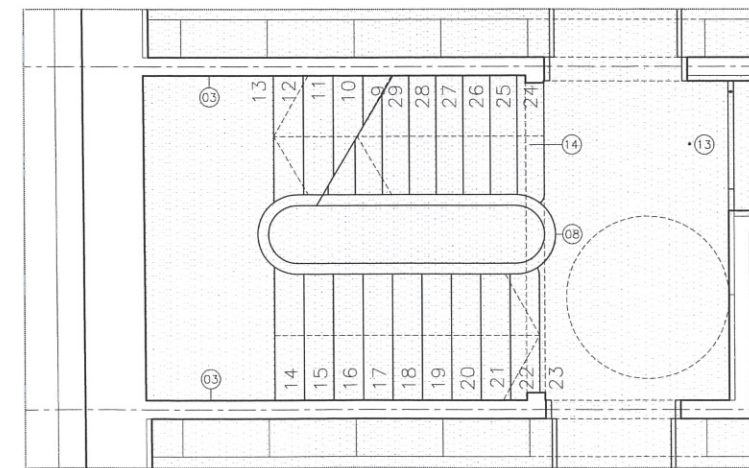

PLANTA PRIMERA

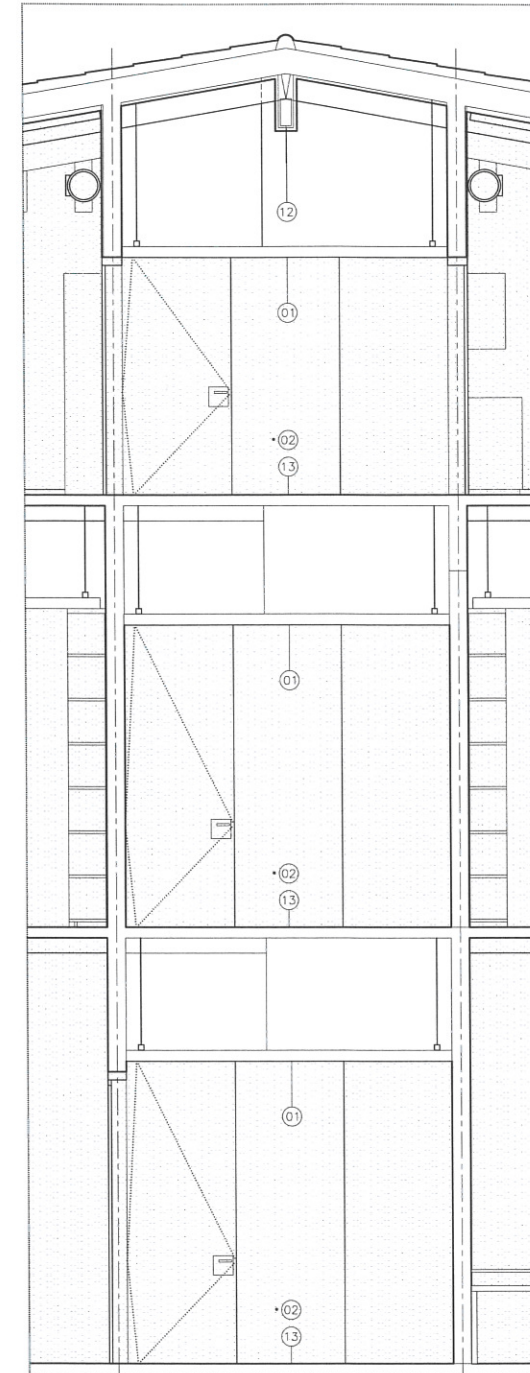

SECCIÓN TRANSVERSAL 1

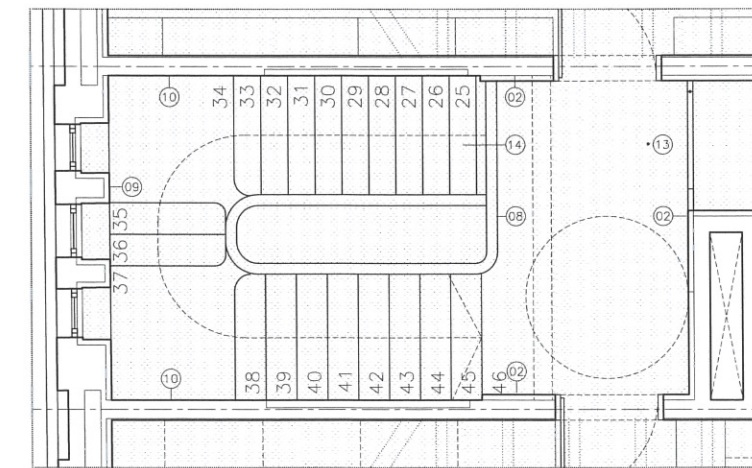

PLANTA SEGUNDA

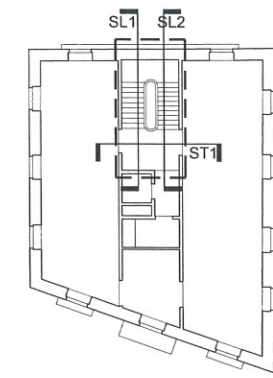

LEYENDA

- 01. FALSO TECHO REGISTRABLE, ABIERTO TIPO HUNTER DOUGLAS LUXALON, SISTEMA GRID FORMADO POR LISTONES DE MADERA MACIZA DE SECCIÓN RECTANGULAR 24x80 MM ACABADO CON BARNIZ TRANSPARENTE
- 02. APLACADO TABLERO DM 16 MM SOBRE RASTRELES ACABADO PINTADO
- 03. CENEFAS EXISTENTES RESTAURADAS
- 04. CARPINTERÍA EXISTENTE RESTAURADA
- 05. LUZ DIRECTA, LUMINARIA LINEAL TIPO QUADRA DE STI CON CHASIS DE PLANCHA DE ALUMINIO ESTRUSIONADO, ACABADO PLATA MATE
- 06. LUZ DIRECTA E INDIRECTA, LUMINARIA LINEAL TIPO QUADRA DE STI CON CHASIS DE PLANCHA DE ALUMINIO ESTRUSIONADO, ACABADO PLATA MATE
- 07. PELDAÑO TERRAZO EXISTENTE PULIDO
- 08. BARANDILLA EXISTENTE RESTAURADA
- 09. TRASDOSADO DE PLACA DE CARTÓN YESO 15 MM CON PLACA DE CORCHO 4 CM ACABADO CON PINTURA AL SILICATO
- 10. ENYESADO Y PINTADO
- 11. ESTUCO DE CAL A RESTAURAR
- 12. TRASDOSADO DIRECTO DE PLACA DE CORCHO BAJO PLACA RÍGIDA TIPO PLADURFOC RF-60 CONTINUA
- 13. PAVIMENTO LIGERO FLOTANTE TIPO WICANDER SLATE ARTICO, COLOCADO SOBRE MORTERO AUTONIVELANTE
- 14. PELDAÑO EXISTENTE: CONTRAHUELLA A RESTAURAR, HUELLA A SUSTITUIR, Y REMATE DE MADERA A RESTAURAR Y SUPLEMENTAR



AJUNTAMENT DE PALAFRUGELL

NUEVA SEDE DEL " MUSEU DEL SURO "

FASE 6
 PROYECTO EJECUTIVO DE REHABILITACIÓN
 DE CAL GANXÓ

DIRECCIÓN: PI | MARGALL 28-40_PALAFRUGELL

CAL GANXÓ
 PROPUESTA
 DETALLES
 ESCALERA Y RELLANOS

C18

ESCALA: DIN A3 1/70 DIN A1 1/35

FECHA: MARZO 2010

REVISIÓN:

ARCHITECTOS: OP[TEAM] slp

GLÒRIA PIFERRER, SANTI ORTEU, XAVIER FARRÉ

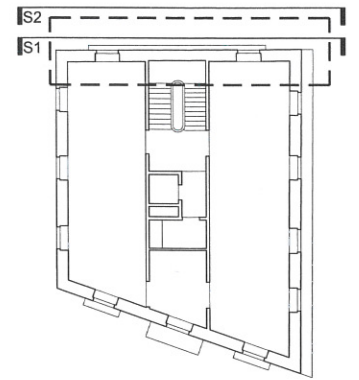
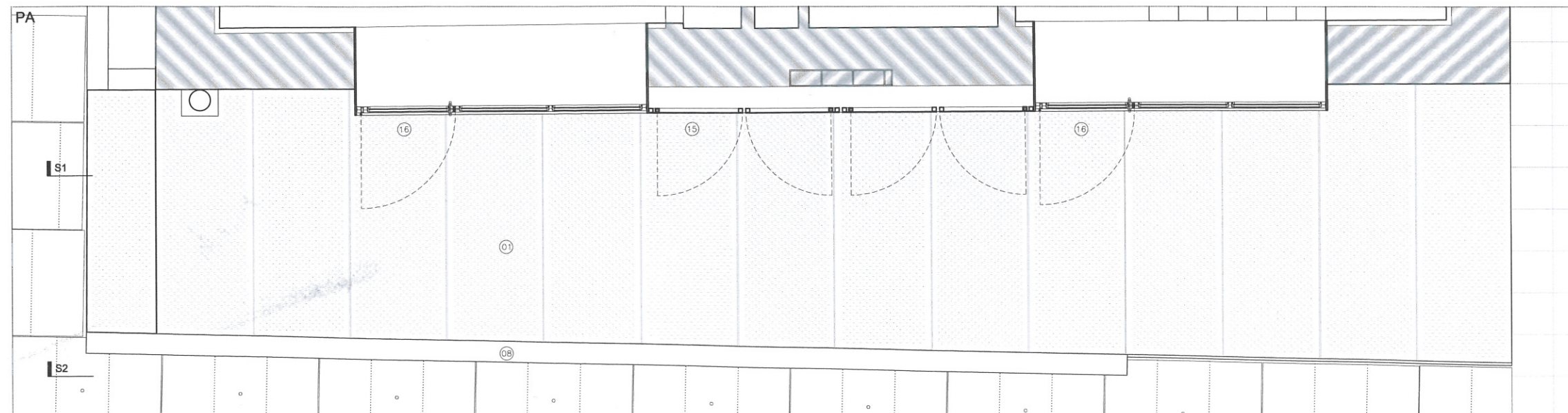
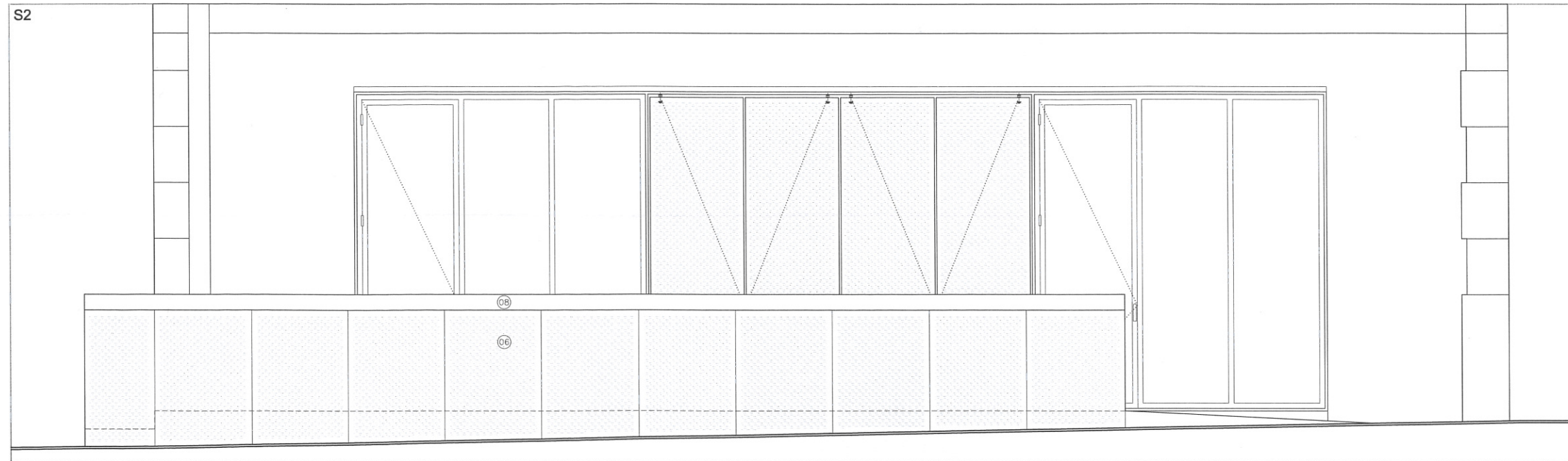
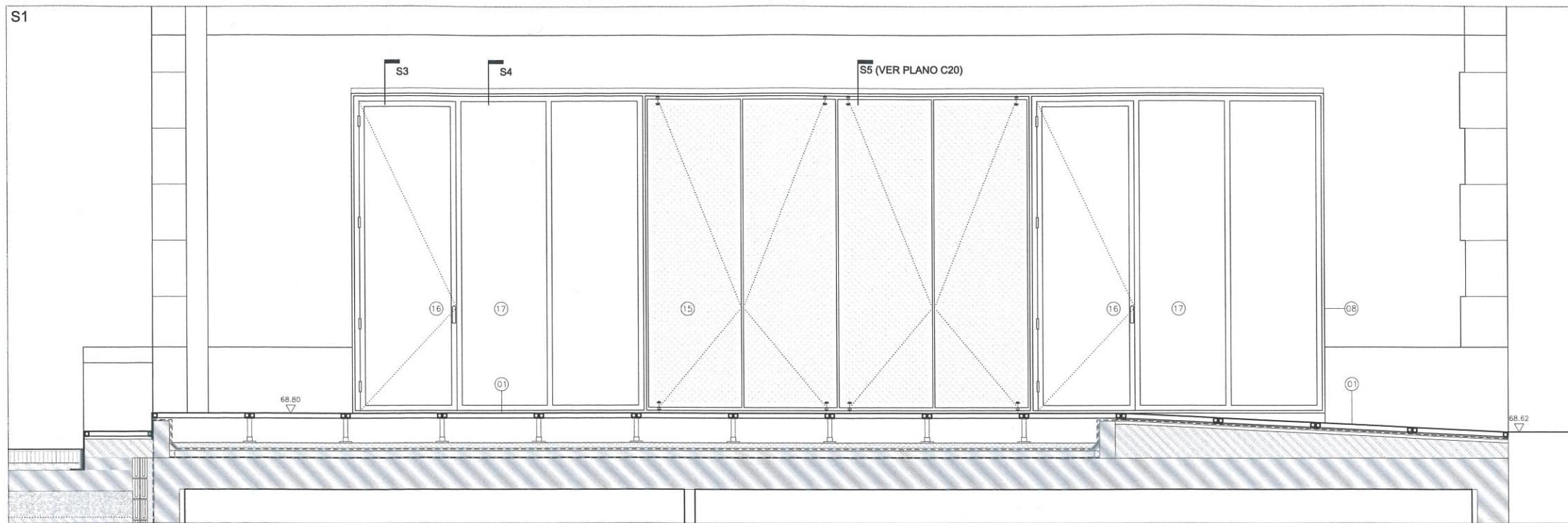

LEYENDA

01. PAVIMENTO EXTERIOR DE PLANCHA DE ACERO CORTEN e= 3mm PERFORADA ø20 c/30mm.
02. ESTRUCTURA TUBULAR 40X40X4mm DE ACERO GALVANIZADO.
03. PERFIL L 40X4mm.
04. PIE REGULABLE PARA PAVIMENTO FLOTANTE.
05. PERFIL OMEGA.
06. PLANCHA DE ACERO CORTEN e= 3mm PERFORADA ø20 c/30mm.
07. PLANCHA DE ACERO CORTEN e= 3mm.
08. PLANCHA DE ACERO CORTEN e= 8mm.
09. PERFIL L 80X8mm P/SUJECION DE RECERCADO.
10. LAMINA SEPARADORA DE POLIETILENO.
11. HORMIGÓN DE FORMACIÓN DE PENDIENTES.
12. GEOTEXTIL FORMADO POR FIELTRO DE POLIPROPILENO NO TEJIDO.
13. AISLANTE PLANCHA DE POLIESTIRENO ESTRUIDO (XPS) e=40mm.
14. IMPERMEABILIZACIÓN LAMINA DE BETUN ASFALTICO LBM CON ARMADURA DE FIELTRO DE POLIESTER.
15. PORTICÓN PIVOTANTE DE ACERO CORTEN e= 3mm PERFORADA ø20 c/30mm.
16. CARPINTERIA DE ACERO LAMINADO TIPO JANISOL DE JANSEN.
17. VIDRIO LAMINAR DE SEGURIDAD 6+6+6mm, LUNA INCOLORA C/BUTIRAL TRASLUCIDO.
18. LUMINARIA ESTANCA P/EXTERIORES (1116 21W) CAJA DE ALUMINIO EXTRUSIONADO TIPO LINEALUCE DE IGUZZINI.



AJUNTAMENT DE PALAFRUGELL

NUEVA SEDE DEL " MUSEU DEL SURO "

FASE 6
PROYECTO EJECUTIVO DE REHABILITACIÓN
DE CAL GANXÓ

DIRECCIÓN: PI I MARGALL 28-40_PALAFRUGELL

CAL GANXÓ
PROPUESTA
DETALLES
ZONA ACCESO ENOTECA Y SERVICIO

C19

ESCALA: DIN A3 1/50 DIN A1 1/25

FECHA: MARZO 2010

REVISIÓN:

ARQUITECTOS: OP[TEAM] slp

GLÒRIA PIFERRER, SANTI ORTEU, XAVIER FARRÉ

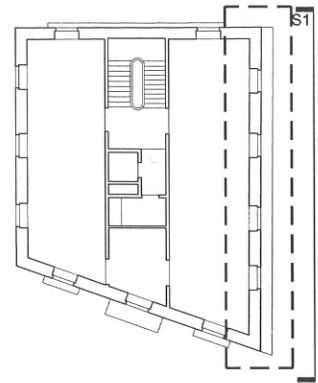
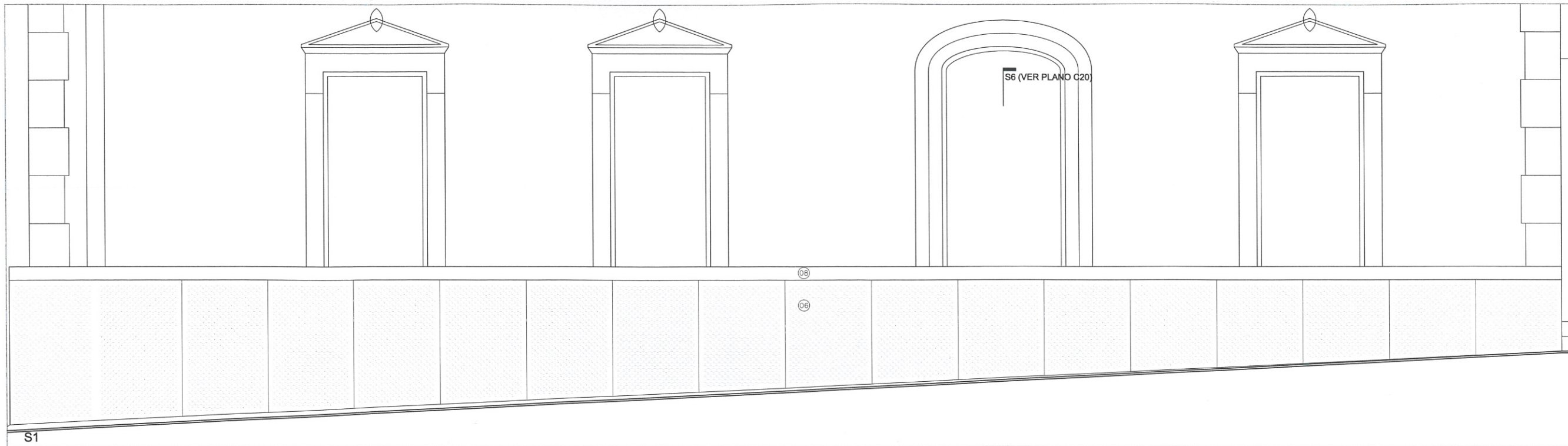

- LEYENDA
01. PAVIMENTO EXTERIOR DE PLANCHA DE ACERO CORTEN e= 3mm PERFORADA Ø20 c/30mm.
 02. ESTRUCTURA TUBULAR 40X40X4mm DE ACERO GALVANIZADO.
 03. PERFIL L 40X4mm.
 04. PIE REGULABLE PARA PAVIMENTO FLOTANTE.
 05. PERFIL OMEGA.
 06. PLANCHA DE ACERO CORTEN e= 3mm PERFORADA Ø20 c/30mm.
 07. PLANCHA DE ACERO CORTEN e= 3mm.
 08. PLANCHA DE ACERO CORTEN e= 8mm.
 09. PERFIL L 80X8mm P/SUJECION DE RECERCADO.
 10. LAMINA SEPARADORA DE POLIETILENO.
 11. HORMIGÓN DE FORMACIÓN DE PENDIENTES.
 12. GEOTEXTIL FORMADO POR FIELTRO DE POLIPROPILENO NO TEJIDO.
 13. AISLANTE PLANCHA DE POLIESTIRENO ESTRUIDO (XPS) e=40mm.
 14. IMPERMEABILIZACION LAMINA DE BETUN ASFALTICO LBM CON ARMADURA DE FIELTRO DE POLIESTER.
 15. PORTICÓN PIVOTANTE DE ACERO CORTEN e= 3mm PERFORADA Ø20 c/30mm.
 16. CARPINTERIA DE ACERO LAMINADO TIPO JANISOL DE JANSEN.
 17. VIDRIO LAMINAR DE SEGURIDAD 6+6+6mm, LUNA INCOLORA C/BUTIRAL TRASLUCIDO.
 18. LUMINARIA ESTANCA P/EXTERIORES (1116 21W) CAJA DE ALUMINIO EXTRUSIONADO TIPO LINEALUCE DE IGUZZINI.

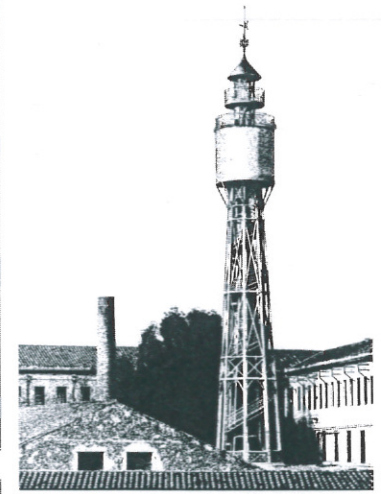
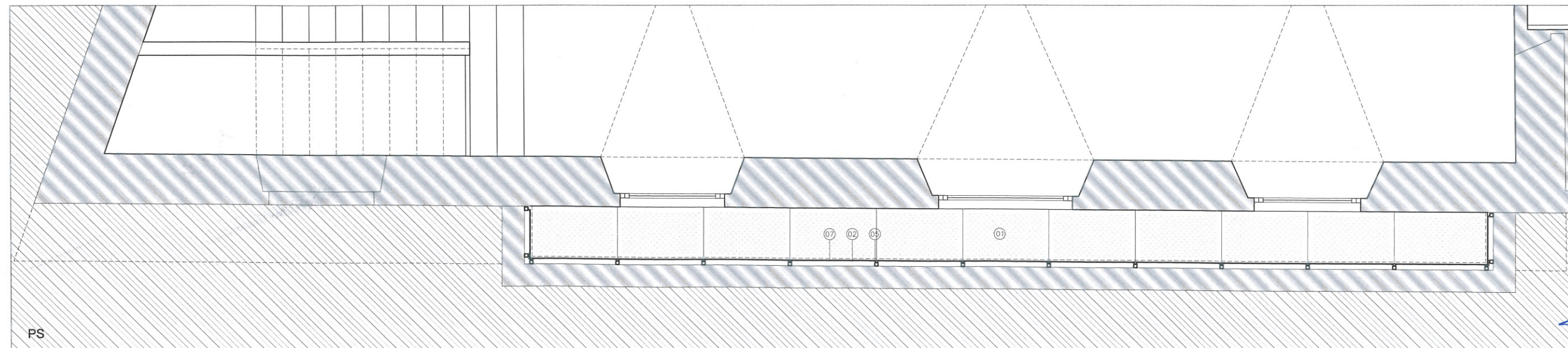
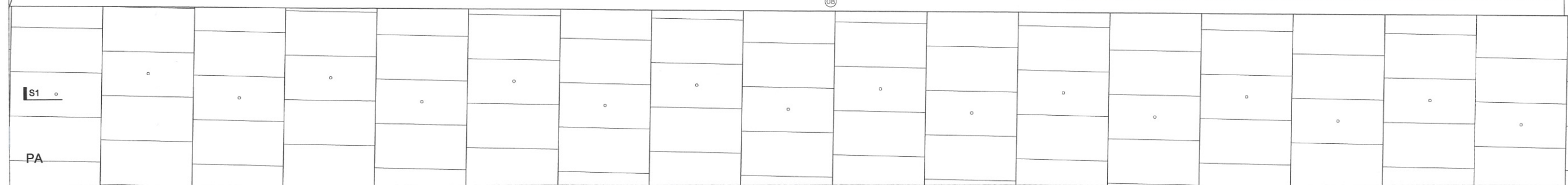
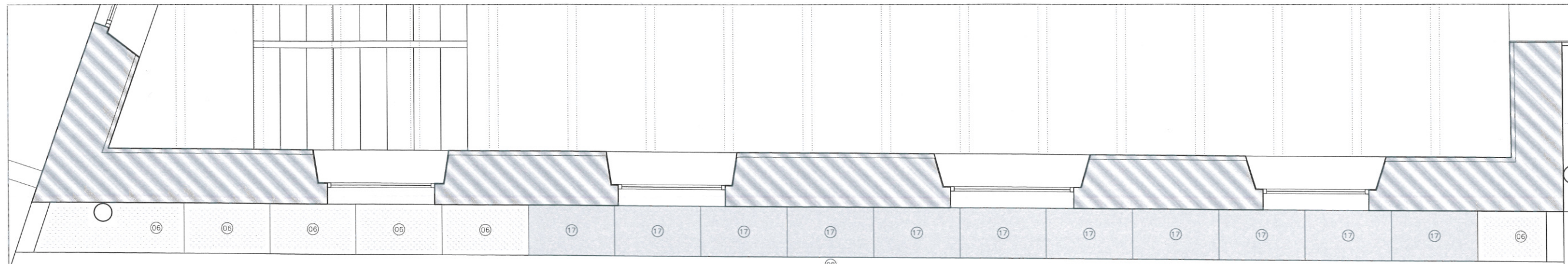

AJUNTAMENT DE PALAFRUGELL

NUEVA SEDE DEL " MUSEU DEL SURO "

FASE 6
PROYECTO EJECUTIVO DE REHABILITACIÓN
DE CAL GANXÓ

DIRECCIÓN: PI I MARGALL 28-40_PALAFRUGELL

CAL GANXÓ
PROPUESTA
DETALLES
PATIO INGLÉS

C20

ESCALA: DIN A3 1/50 DIN A1 1/25

FECHA: MARZO 2010

REVISIÓN:

ARQUITECTOS: OP[TEAM] slp

GLÒRIA PIFERRER, SANTI ORTEU, XAVIER FARRÉ

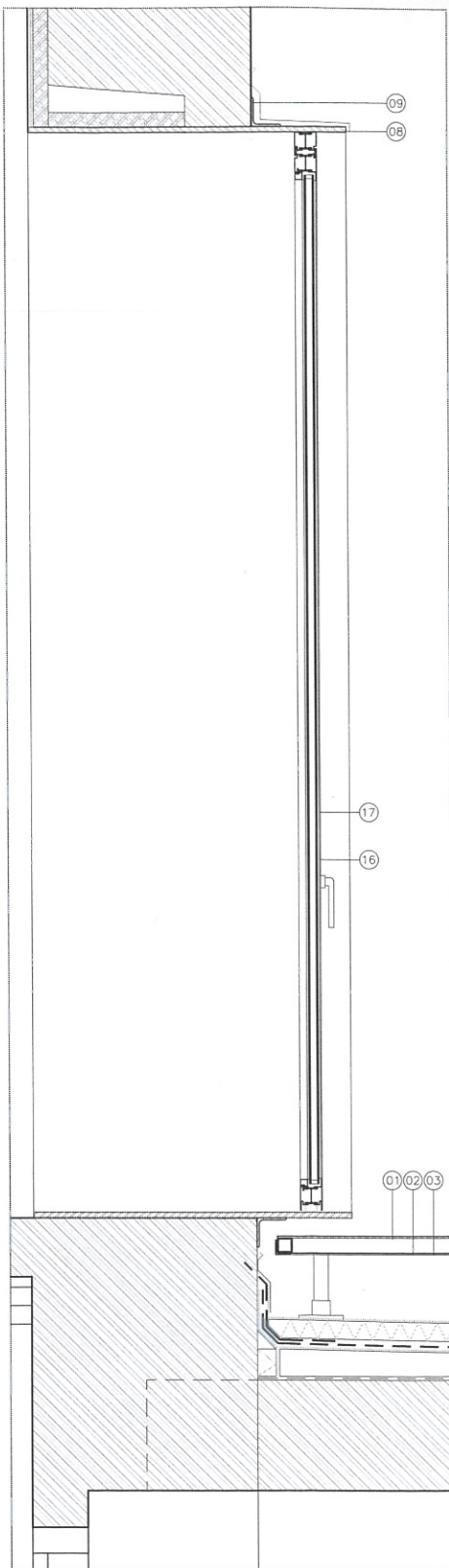

SECCIÓN S3

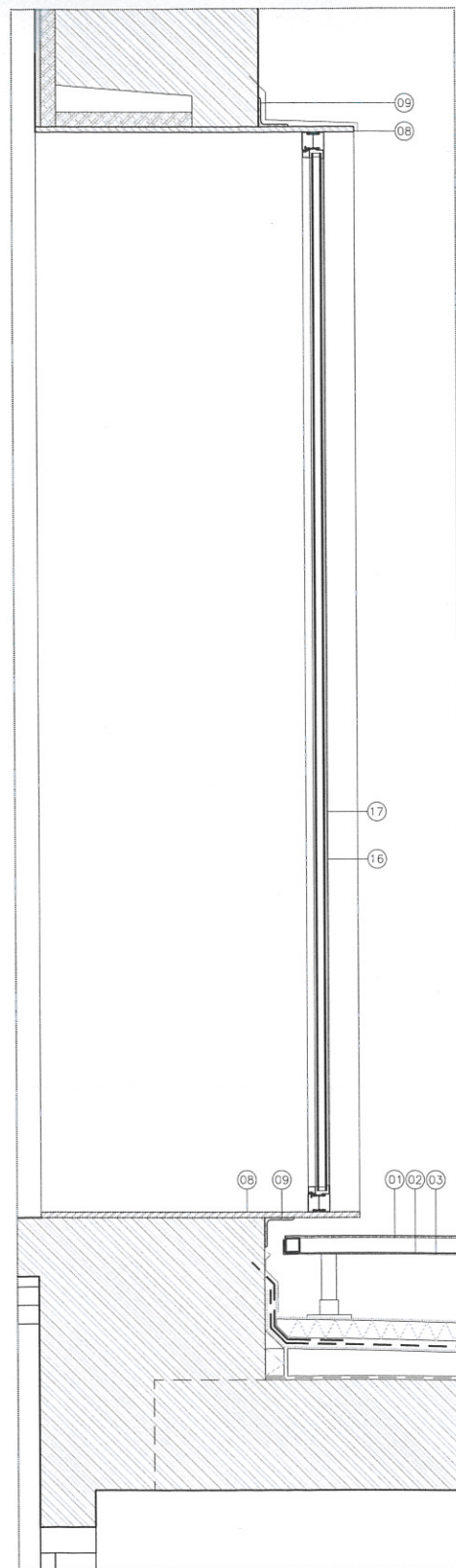

SECCIÓN S4

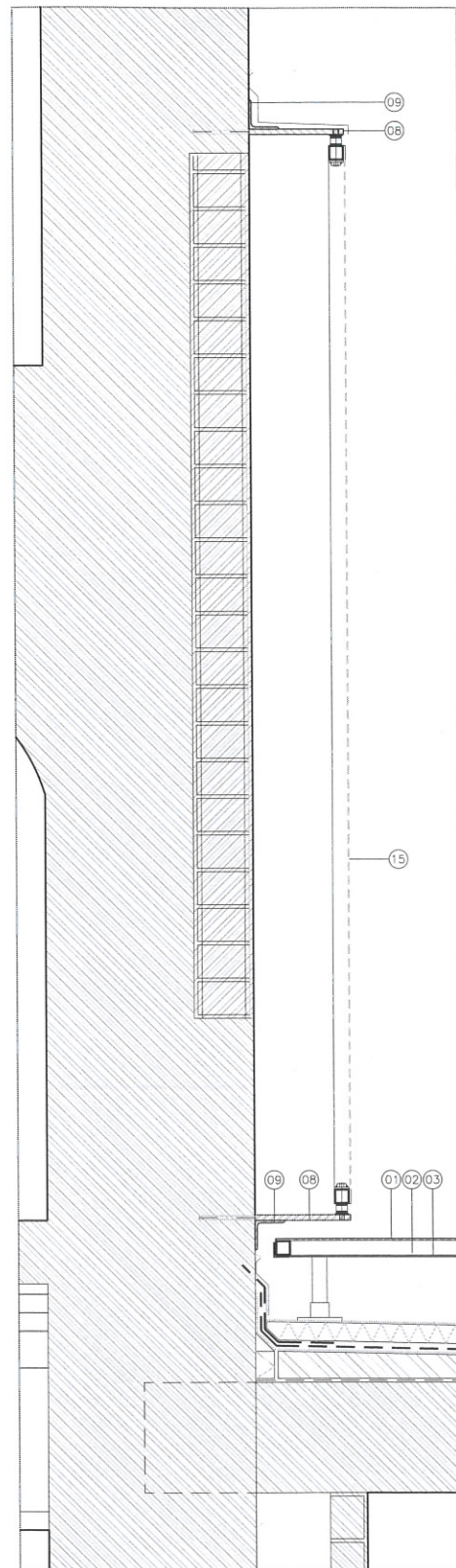

SECCIÓN S5

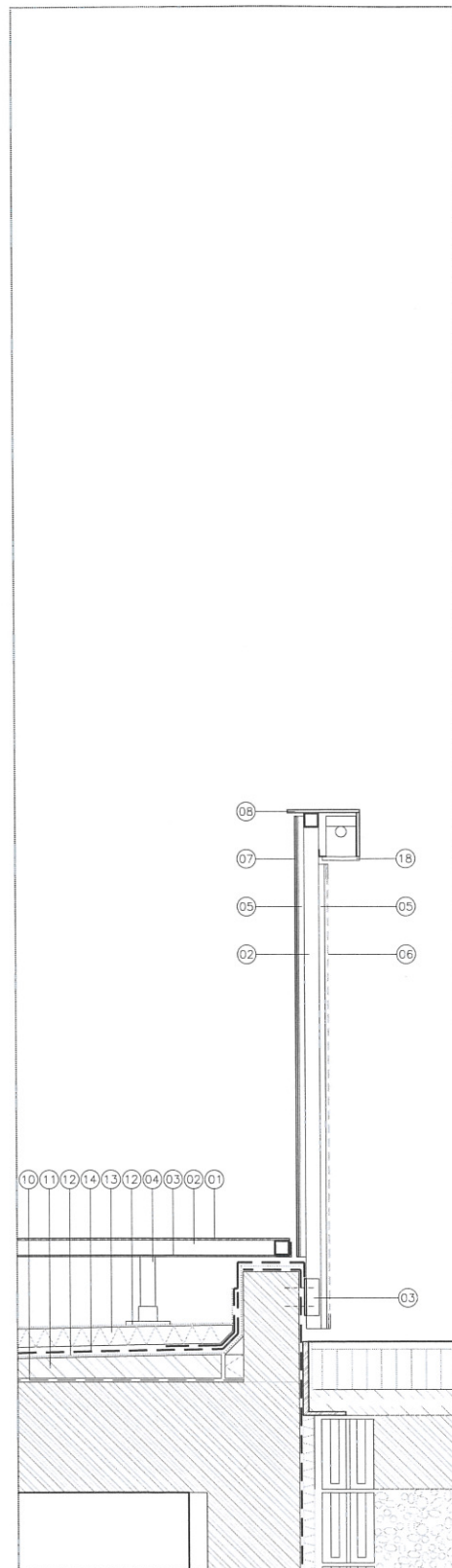

SECCIÓN S6 TRANSV. P/ PATIO INGLÉS

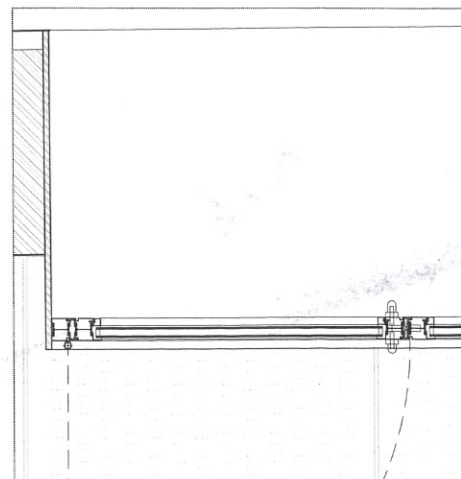

PLANTA

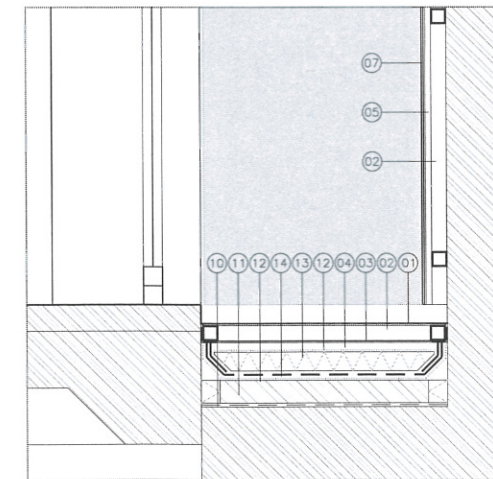
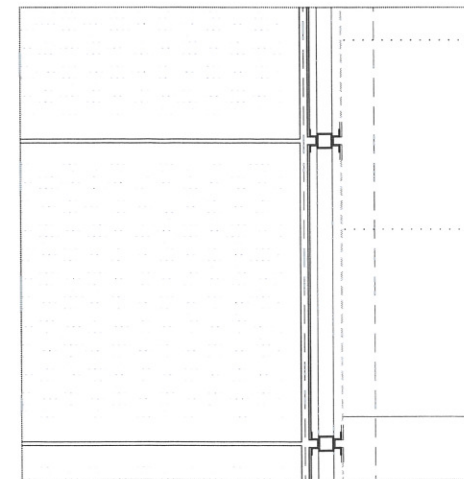
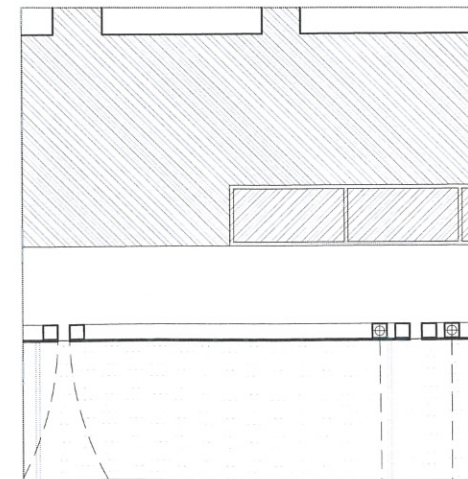
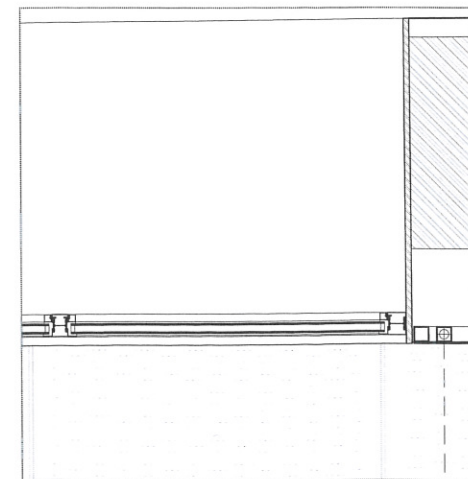

VER PLANO C21

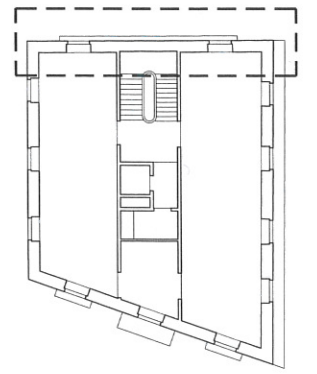

- LEYENDA
01. PAVIMENTO EXTERIOR DE PLANCHA DE ACERO CORTEN e= 3mm PERFORADA Ø20 c/30mm.
 02. ESTRUCTURA TUBULAR 40X40X4mm DE ACERO GALVANIZADO.
 03. PERFIL L 40X4mm.
 04. PIE REGULABLE PARA PAVIMENTO FLOTANTE.
 05. PERFIL OMEGA.
 06. PLANCHA DE ACERO CORTEN e= 3mm PERFORADA Ø20 c/30mm.
 07. PLANCHA DE ACERO CORTEN e= 3mm.
 08. PLANCHA DE ACERO CORTEN e= 8mm.
 09. PERFIL L 80X8mm P/SUJECION DE RECERCADO.
 10. LAMINA SEPARADORA DE POLIETILENO.
 11. HORMIGÓN DE FORMACIÓN DE PENDIENTES.
 12. GEOTEXTIL FORMADO POR FIELTRO DE POLIPROPILENO NO TEJIDO.
 13. AISLANTE PLANCHA DE POLIESTIRENO ESTRUIDO (XPS) e=40mm.
 14. IMPERMEABILIZACIÓN LAMINA DE BETUN ASFALTICO LBM CON ARMADURA DE FIELTRO DE POLIESTER.
 15. PORTICÓN PIVOTANTE DE ACERO CORTEN e= 3mm PERFORADA Ø20 c/30mm.
 16. CARPINTERIA DE ACERO LAMINADO TIPO JANISOL DE JANSEN.
 17. VIDRIO LAMINAR DE SEGURIDAD 6+6+6mm, LUNA INCOLORA C/BUTIRAL TRASLUCIDO.
 18. LUMINARIA ESTANCA P/EXTERIORES (1T16 21W) CAJA DE ALUMINIO EXTRUSIONADO TIPO LINEALUCE DE GUZZINI.



AJUNTAMENT DE PALAFRUGELL

NUEVA SEDE DEL " MUSEU DEL SURO "

FASE 6
 PROYECTO EJECUTIVO DE REHABILITACIÓN
 DE CAL GANXÓ

DIRECCIÓN: PI I MARGALL 28-40_PALAFRUGELL

CAL GANXÓ
 PROPUESTA
 DETALLES
 ZONA ACCESO ENOTECA Y SERVICIO

C21

ESCALA: DIN A3 1/20 DIN A1 1/10

FECHA: MARZO 2010

REVISIÓN:

ARQUITECTOS: OF[TEAM] slp

GLÒRIA PIFERRER, SANTI ORTEU, XAVIER FARRÉ